

ÉDITION 2023

Soins professionnels naturels

 Fabriqués en France

m
PATRICE MULATO

Pour une beauté engagée.

L'HISTOIRE DE **PATRICE MULATO**



À l'origine de la marque, la prise de conscience d'un coiffeur des risques auxquels les professionnels de la coiffure sont quotidiennement exposés. Patrice Mulato, lui-même allergique, développe alors en 2007 une alternative aux colorations classiques offrant pour la 1ère fois en France des soins repigmentants naturels...

" J'ai cherché à développer des produits sans ammoniac, ni eau oxygénée, ni paraben, ni silicone. Cela n'existait pas, alors je me suis lancé dans la conception de produits en m'appuyant sur le savoir-faire de laboratoires français. "

Patrice Mulato



SOMMAIRE

02 - 11	LA MARQUE ET SES ENGAGEMENTS
12 - 47	GAMMES TECHNIQUES COLOR ONE REPIGMENTANT ORIGINE KÉRATINE GOMMAGE CAPILLAIRE SHAMPOOING CLARIFIANT
48 - 77	GAMMES TRAITANTES
78 - 79	ENFANT
80 - 87	AZALI
88 - 89	SOLAIRE
90 - 93	POUDRE DE SHAMPOOING
94 - 97	BAR À SHAMPOOING
98 - 103	MONSIEUR
104 - 105	COMPLÉMENTS NUTRITIONNELS
106 - 111	GAMME COIFFANTE ICÔNE
112 - 113	ANTI-POUX ZÉRO POUX
114	MODES D'APPLICATION
115 - 117	LES DIFFÉRENTS FORMATS DISPONIBLES
118 - 123	POUR EN SAVOIR PLUS SUR NOS ENGAGEMENTS



— NOTRE **PHILOSOPHIE**

*Nous croyons en une nouvelle beauté,
Naturelle, à la française, saine et décomplexée,
Une beauté qui respecte chacun.
Nous pensons que notre rôle est de la révéler
Grâce à des produits sains,
À l'efficacité professionnelle prouvée,
Aux ingrédients purs, directement extraits de la nature,
Respectueux de l'homme et de la planète.
Nous sommes là pour accompagner les femmes,
les hommes, nos partenaires coiffeurs
et tous leurs clients,
Pour les aider à être fiers de ce qu'ils sont,
En accord avec leurs valeurs, leurs convictions,
En leur proposant cette nouvelle beauté.
Une beauté plus responsable, plus éthique,
Une beauté plus libre, plus vivante,*

Pour une beauté engagée.

_ NOS **ENGAGEMENTS**

Pour une beauté française

Une marque française avec un savoir-faire de qualité. De la conception à la fabrication, l'ensemble de la gamme est élaborée, fabriquée et conditionnée en France.

Pour une beauté naturelle

La nature est l'essence de la marque. Avec 97% d'ingrédients d'origine naturelle en moyenne, nous puisons dans la nature, les meilleurs actifs naturels pour des formulations respectueuses des cheveux, des mains qui les coiffent et de la planète. Nos produits sont garantis sans paraben, sans silicone, sans ammoniaque, sans résorcine, sans eau oxygénée et sans peg.

Pour une beauté éco-responsable

Nos flacons sont fabriqués à partir de plastique 100% recyclé et 100% recyclable. Les équipes sont engagées au quotidien dans une logique d'écoconception : pas de suremballage, sourcing de matières premières recyclables, limitation de nos documents papier, impression de nos supports de vente sur papier recyclé, tri des déchets au siège de la société.

Pour une beauté sincère

Le pourcentage d'ingrédients d'origine naturelle contenu dans chaque formule est communiqué en toute transparence sur tous les emballages des soins capillaires Patrice Mulato. Les autres ingrédients présents dans les formules ont pour rôle de garantir la stabilité et l'innocuité de nos produits.

Pour une beauté solidaire

Grâce à un partenariat privilégié et historique avec l'ADAPEI du Rhône, une majorité de nos produits sont conditionnés dans un ESAT, une association qui a pour but l'insertion sociale et professionnelle des adultes handicapés.

Pour une beauté éthique

Nos produits sont respectueux de la planète, des cheveux et des mains qui les coiffent. Ils répondent à tous les types de cheveux et toutes les problématiques capillaires. Ils n'ont pas été testés sur les animaux, conformément à la réglementation européenne. Nous travaillons chaque jour à l'amélioration continue de nos formules et leur biodégradabilité.

Pour une beauté à l'efficacité professionnelle prouvée

Une fois développés, testés et approuvés par nos laboratoires partenaires spécialisés en cosmétique capillaire, tous nos produits sont testés et approuvés par des coiffeurs professionnels, en condition réelle, en salon. Ils font également l'objet de tests d'usage répétés auprès de consommateurs particuliers qui valident l'efficacité de nos formules.



_ LES **INGRÉDIENTS**

*_ Parce qu'il nous tient à cœur de sélectionner le meilleur de la nature,
nous donnons systématiquement la priorité aux actifs et aux ingrédients
d'origine naturelle pour vous garantir des formules avec :*

97%

**D'INGRÉDIENTS
D'ORIGINE
NATURELLE
EN MOYENNE***



*Moyenne calculée sur l'ensemble des produits de la marque
Patrice Mulato en janvier 2020

Nos produits contiennent donc essentiellement des ingrédients d'origine naturelle tels que :

- des **extraits végétaux** ou **minéraux**, des **huiles végétales**, des **cires végétales**

- des **matières naturelles** transformées par des procédés physiques, chimiques ou microbiologiques acceptés par tous les labels bio et respectueuses de l'environnement

- des **tensio-actifs d'origine naturelle** issus pour la plupart d'huile de coco, qui servent de base lavante.



Et les 3% restants ?

Il arrive que les ingrédients d'origine naturelle ne nous permettent pas d'atteindre nos exigences en matière de sécurité, d'efficacité ou de plaisir d'utilisation. Nous nous autorisons alors à faire appel à des ingrédients de synthèse **plus sûrs ou plus efficaces** que leurs équivalents naturels. Dans tous les cas, la proportion d'ingrédients synthétiques **ne dépasse jamais 10 % de nos formules.**

Il s'agit essentiellement :

- de conservateurs, **indispensables dès que l'eau est présente dans un cosmétique**, ils bloquent le développement microbien
- de correcteurs de pH
- de parfums
- de colorants : en complément aux pigments naturels, ils permettent une meilleure couverture du cheveu.



_ POUR UNE BEAUTÉ **ÉCO-RESPONSABLE**



Aujourd'hui l'ensemble de nos flacons sont fabriqués en plastique PET ou PEDH 100% recyclable. Les équipes sont engagées au quotidien dans une logique d'éco-conception: pas de suremballage, sourcing des matières premières recyclables, tri des déchets au siège de la société.



Patrice Mulalto a reçu le grand prix de l'innovation dans la catégorie packaging lors du MCB 2022 !

Depuis début 2022, la majorité de nos packagings sont fabriqués à partir de matière 100% recyclée. Aussi, nous avons fait le choix de supprimer les tubes, ces derniers étant composés de multiples matériaux entravant le recyclage.

Cela étant également le cas pour les pompes, nous les avons retirées sur l'ensemble de nos masques qui sont désormais conditionnés dans des pots.

Enfin, nous avons supprimé les chapes dorées et argentées de nos bouchages afin d'en faciliter le recyclage.



95%
D'INGRÉDIENTS
BIODÉGRADABLES

Des formules sûres et respectueuses de l'environnement

Parce que nous sommes engagés dans une démarche globale éco-responsable, nous nous attachons à maximiser le taux d'ingrédients biodégradables dans nos formules. Ainsi, nos produits sont composés en moyenne de 95% d'ingrédients biodégradables.

La biodégradabilité étant la capacité de dégradation des substances par des micro-organismes.

Pour en savoir plus, se référer à la page 122.



_ GAMMES **TECHNIQUES**

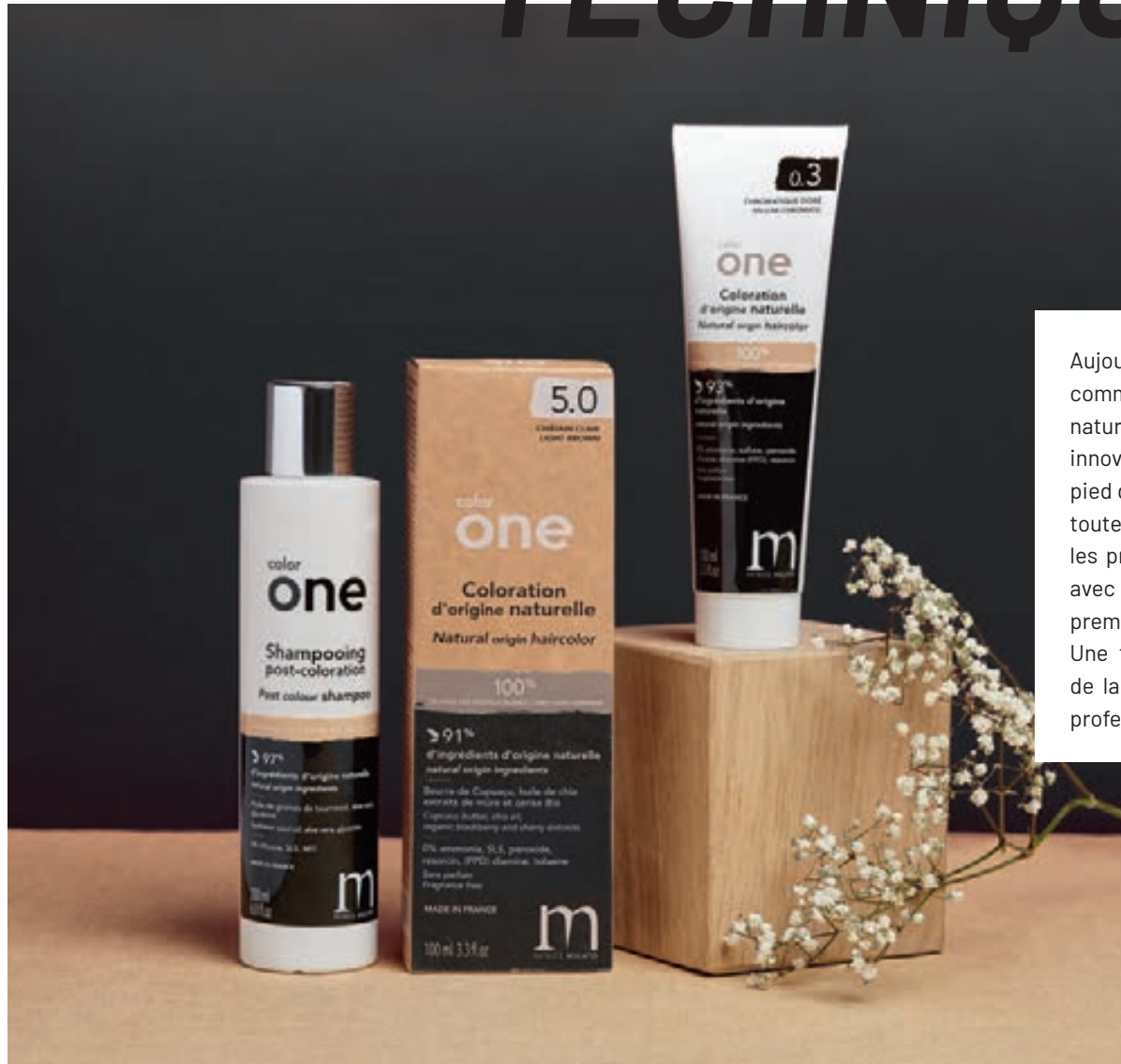

Aujourd'hui, Patrice Mulato est reconnu par les professionnels de la coiffure comme la marque de référence sur le marché des soins cosmétiques capillaires naturels et engagés, à l'efficacité prouvée. Avec trois gammes techniques innovantes, uniques sur le marché et d'origine naturelle, nous prenons le contre-pied du secteur et prouvons que la naturalité et l'efficacité ont une fois de plus toute leur place dans l'univers de la coiffure professionnelle. Pionnière avec les premiers Repigmentants naturels en 2007, la marque continue d'innover avec Color One, la nouvelle coloration d'origine naturelle et Origine Kératine, la première alternative naturelle aux soins Botox.

Une fois développés, testés et approuvés par les laboratoires partenaires de la marque, tous les produits sont testés et approuvés par des coiffeurs professionnels, en condition réelle, en salon.



color

one®

PATRICE MULATO



— UNE NOUVELLE GÉNÉRATION DE ***COLORATION***



Une coloration naturelle qui respecte les cheveux et le cuir chevelu des clients et les mains des professionnels qui les coiffent.

5 années de recherche & développement et 3 experts dédiés ont été nécessaires à la mise au point de cette formule unique aux performances optimales.

Supprimer les agents chimiques agressifs contenus habituellement dans les colorations sans altérer l'efficacité du produit a été un véritable challenge pour les formulateurs de la marque, qui sont finalement parvenus à éliminer les substances les plus controversées pour offrir aux clients la coloration la plus respectueuse des cheveux et du cuir chevelu. Color One® est compatible avec toutes les techniques traditionnelles et nécessite un temps de pose entre 15 et 45 minutes.

Color One : la couleur naturelle nouvelle génération

La coloration Color One® de Patrice Mulato est compatible avec tous les types de coloration (oxydation, ton sur ton, végétale, balayage...) et les différentes techniques en coiffure (permanente, défrisage...). Le résultat obtenu avec Color One® est beaucoup plus naturel et en transparence qu'avec une coloration d'oxydation. Elle fait ressortir la pigmentation naturelle du cheveu.



92%*
D'INGRÉDIENTS
D'ORIGINE
NATURELLE

**SANS AGENTS
CHIMIQUES AGRESSIFS**
0% AMMONIAQUE, SLS,
PEROXYDE, RÉSORCINE,
(PPD) DIAMINE, TOLUÈNE,
PARFUM



**Extraits de mûre
et de cerise Bio**

Pigments naturels



Huile de Chia

*Riche en anti oxydants,
protège la couleur*



Beurre de Cupuaçu

*Redonne vigueur et vitalité
aux cheveux*



Huile de jojoba

*Apporte brillance
et souplesse*

Efficace en application directe, sans mélange avec de l'oxydant ni révélateur

Diagnostic : 100% cheveux blancs

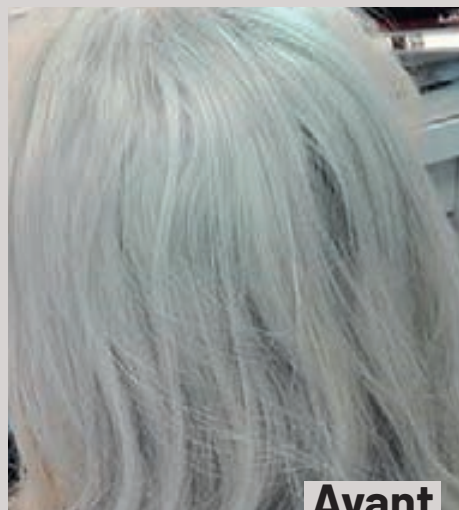

Avant

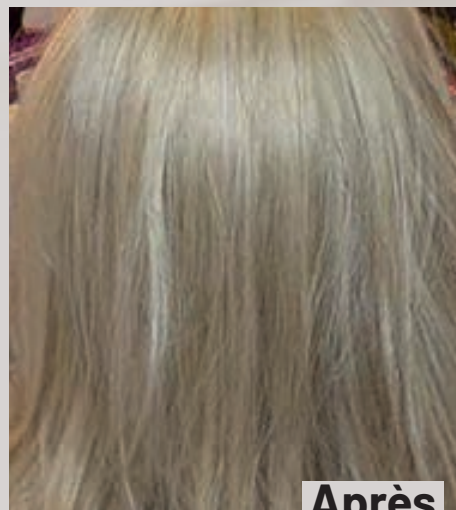

Après

Temps de pose
15 min



8.0
Blond clair

Diagnostic : 10% cheveux blancs



Avant

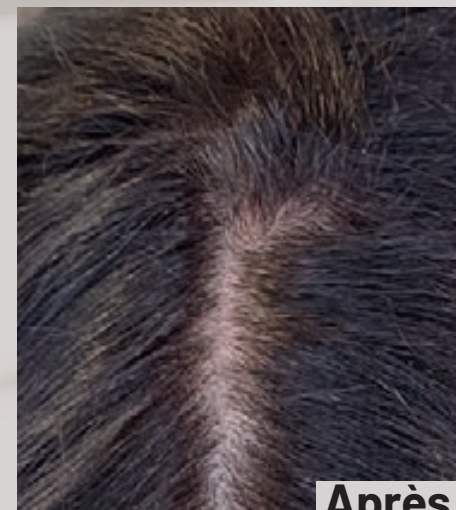

Après

Temps de pose
45 min



3.0
Châtain
foncé



+ 0.1
Chromatique
bleu/cendré

Une gamme complète et courte pour exercer vos talents de coloriste

Une couleur sur mesure : les couleurs se mélangent à l'infini avec les chromatiques



7 NUANCES FONDAMENTALES

pour une couleur lumineuse et naturelle



5 CHROMATIQUES

pour créer des reflets froids ou chauds, ou pour neutraliser un reflet indésirable

Reflets froids et neutralisants



0.1
Bleu/
Cendré

0.2
Irisé

Reflets chauds

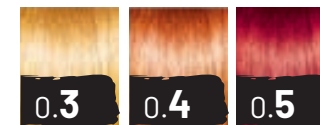

0.3
Doré

0.4
Cuivré

0.5
Rouge/
Acajou

SHAMPOOING POST-COLORATION

pour fixer et protéger la couleur

Les bénéfiques

- _ Jusqu'à 100% de prise sur cheveux blancs
- _ Couleur lumineuse et harmonieuse
- _ Une chevelure plus brillante dès la première utilisation
- _ Amélioration visible du cheveu, coloration après coloration
- _ Tenue de 4 à 6 semaines en réalisant 2 shampooings par semaine
- _ Aucun effet racine, s'estompe progressivement



Conseils pour la vente

- _ Coloration prête à l'emploi sans mélange
- _ S'applique facilement sur cheveux lavés et essorés (application d'un shampooing Repigmentant ou alcalin sans silicone) grâce à sa texture gel
- _ Compatible avec tous les types de coloration (oxydation, ton sur ton, végétale, balayage..) et les différentes techniques en coiffure (permanente, défrisage...)
- _ 90% d'ingrédients d'origine naturelle
- _ 0% SLS, peroxyde, résorcinol, (PPD) diamine, toluène
- _ La technologie exclusive Natural Color Process® optimise la prise des colorants sur cheveux blancs
- _ Un temps de pose considérablement réduit par rapport aux colorations végétales, de 15 à 45 min maximum
- _ Personnalisation des teintes à l'infini
- _ Pas d'effet racine, s'estompe progressivement
- _ Offre un véritable confort au niveau du cuir chevelu lors de la pose
- _ Rend les cheveux plus brillants
- _ Sans odeur désagréable

L'échelle de la colorimétrie Comment neutraliser les reflets indésirables ?

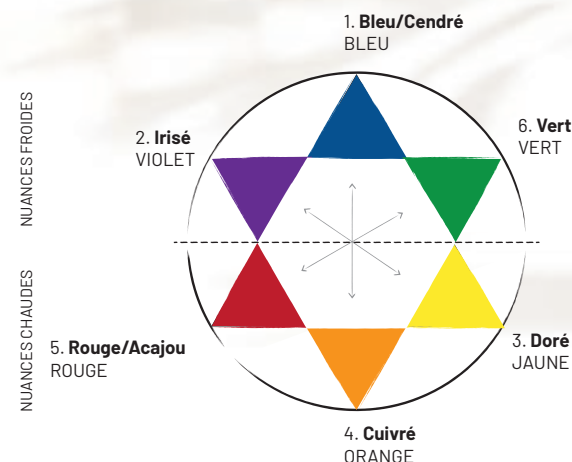

Les couleurs primaires et leurs nuances complémentaires s'opposent et se neutralisent.

- _ Pour neutraliser un fond vert, appliquer un 0.5 Rouge/Acajou
- _ Pour neutraliser un fond orange, appliquer un 0.1 Bleu/Cendré
- _ Pour neutraliser un fond jaune, appliquer un 0.2 Irisé (bleu violet)

Afin de déterminer quels sont les reflets indésirables susceptibles de ressortir et ainsi rendre nécessaire l'utilisation d'une nuance chromatique, il convient de se reporter au tableau ci-dessous :

Hauteur de ton		Pigmentation naturelle	
10	Blond très très clair	10	Jaune très clair
9	Blond très clair	9	Jaune clair
8	Blond clair	8	Jaune
7	Blond	7	Jaune orangé
6	Blond foncé	6	Orange
5	Châtain clair	5	Rouge orangé
4	Châtain	4	Rouge
3	Châtain foncé	3	Rouge foncé
2	Brun	2	Rouge très foncé
1	Noir	1	Rouge très très foncé

Conseils d'application

1 Diagnostic

Avant de choisir une fondamentale et éventuellement une nuance chromatique, il est primordial de réaliser un **bon diagnostic** en se posant les **questions suivantes** :

Quelle est la nature de cheveux ?

Fins Normaux Épais

Quel traitement le cheveu a-t-il reçu ?

Aucun (Cheveux naturels) Balayage / Mèches Coloration

Quel est le pourcentage* de cheveux blancs ?

0% à 30% 30% à 50% 50% à 100%

*Indices pour des cheveux normaux

Quel est l'état de la chevelure ?

Sec Normal Gras

Quelle est la couleur désirée ?

						
1.0 Brun noir	3.0 Châtain foncé	4.0 Châtain	5.0 Châtain clair	6.0 Blond foncé	7.0 Blond	8.0 Blond clair

Choisir le bon ton*

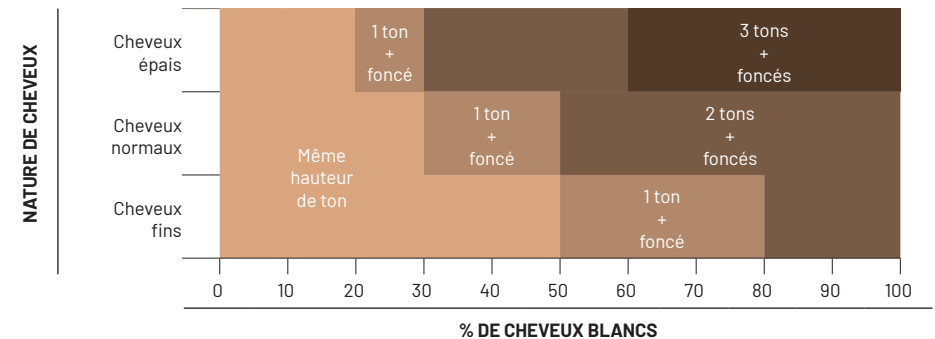

*tableau valable sauf pour obtenir un blond clair 10.0, 9.0, 8.0. Dans ce cas, on garde toujours la même hauteur de ton 8.0.

Exemple

Je souhaite obtenir un 5.0, j'ai les cheveux normaux avec 60% de cheveux blancs
→ je choisis 2 tons + foncés, soit un 3.0 comme fondamentale.

A noter

Color One® a tendance à faire ressortir la pigmentation naturelle du cheveu. (Cf. tableau en page 19)
Color One® ne peut pas être utilisée pour éclaircir les cheveux.
Toutes les couleurs ont le même aspect visuel foncé, cela n'influe pas sur la couleur finale.

2 Préparation du mélange

Grammage

		NATURE DE CHEVEUX		
		Cheveux fins	Cheveux normaux	Cheveux épais
LONGUEUR DES CHEVEUX	Racines + Allongement			
	Cheveux longs	50g + 10g	50g + 20g	60g + 20g
	Cheveux mi-longs	40g + 10g	50g + 10g	60g + 20g
Cheveux courts	30g + 10g	40g + 10g	50g + 10g	

Cheveux très secs et secs = +10g

Mélanges proposés sur une base de 50g

Le premier chiffre

nomme la hauteur de ton

Le premier chiffre après le point

nomme le reflet principal

Le deuxième chiffre après le point

désigne le reflet secondaire

Exemple : 7.35

<u>7.</u>	<u>3</u>	<u>5</u>
Hauteur de ton : Blond	Reflet principal : Doré	Reflet secondaire: Rouge



Pour créer un reflet chaud ou froid ou neutraliser un reflet non désiré, utiliser une nuance chromatique



Porter des gants appropriés.
Secouer le flacon avant utilisation.



Verser la couleur fondamentale seule ou avec la nuance chromatique choisie dans un bol. Bien mélanger.

Nuance souhaitée	Fondamentale	Chromatique(s)
4.3	40g de 4.0	+ 10g de chromatique doré 0.3
4.5	40g de 4.0	+ 10g de chromatique rouge/acaïjou 0.5
4.53	35g de 4.0	+ 10g de chromatique rouge/acaïjou 0.5 + 5g de chromatique doré 0.3
5.02	47g de 5.0	+ 3g de chromatique irisé 0.2
5.1	46g de 5.0	+ 4g de chromatique bleu/cendré 0.1
5.15	46g de 5.0	+ 3g de chromatique bleu/cendré 0.1 + 1g de chromatique rouge/acaïjou 0.5
5.3	40g de 5.0	+ 10g de chromatique doré 0.3
5.34	40g de 5.0	+ 7g de chromatique doré 0.3 + 3g de chromatique cuivré 0.4
5.4	40g de 5.0	+ 10g de chromatique cuivré 0.4
5.5	40g de 5.0	+ 10g de chromatique rouge/acaïjou 0.5
5.6	36g de 5.0	+ 12g de chromatique rouge/acaïjou 0.5 + 2g de chromatique irisé 0.2

Nuance souhaitée	Fondamentale	Chromatique(s)
6.1	46g de 6.0	+ 4g de chromatique bleu/cendré 0.1
6.13	46g de 6.0	+ 3g de chromatique bleu/cendré 0.1 + 1g de chromatique doré 0.3
6.3	45g de 6.0	+ 5g de chromatique doré 0.3
6.4	42g de 6.0	+ 8g de chromatique cuivré 0.4
6.45	36g de 6.0	+ 10g de chromatique cuivré 0.4 + 4g de chromatique rouge/acaïjou 0.5
6.6	38g de 6.0	+ 12g de chromatique rouge/acaïjou 0.5
7.1	46g de 7.0	+ 4g de chromatique bleu/cendré 0.1
7.3	46g de 7.0	+ 4g de chromatique doré 0.3
7.4	42g de 7.0	+ 8g de chromatique cuivré 0.4
7.44	30g de 7.0	+ 20g de chromatique cuivré 0.4
8.3	48g de 8.0	+ 2g de chromatique doré 0.3
8.4	47g de 8.0	+ 3g de chromatique cuivré 0.4

3 Préparation de la chevelure

Éventuellement, effectuer un gommage :

- Si le cheveu a reçu des traitements qui font barrière à la prise de la couleur.
- En cas d'excès de sébum.
- Lorsque le cheveu a subi trop de traitements chimiques (silicone...).
- Afin de faciliter la prise des pigments dans le cadre de l'application d'une coloration Color One.



Dans tous les cas, réaliser un shampoing Repigmentant ou un shampoing alcalin sans silicone afin d'ouvrir les écailles du cheveu et favoriser la prise du pigment. Bien essorer.



Dans les cas où votre client.e souhaite foncer sa couleur, il sera nécessaire de réaliser une remontée de couleur ou une précoloration à l'aide des soins Repigmentants Patrice Mulato (cf. tableau ci-contre).

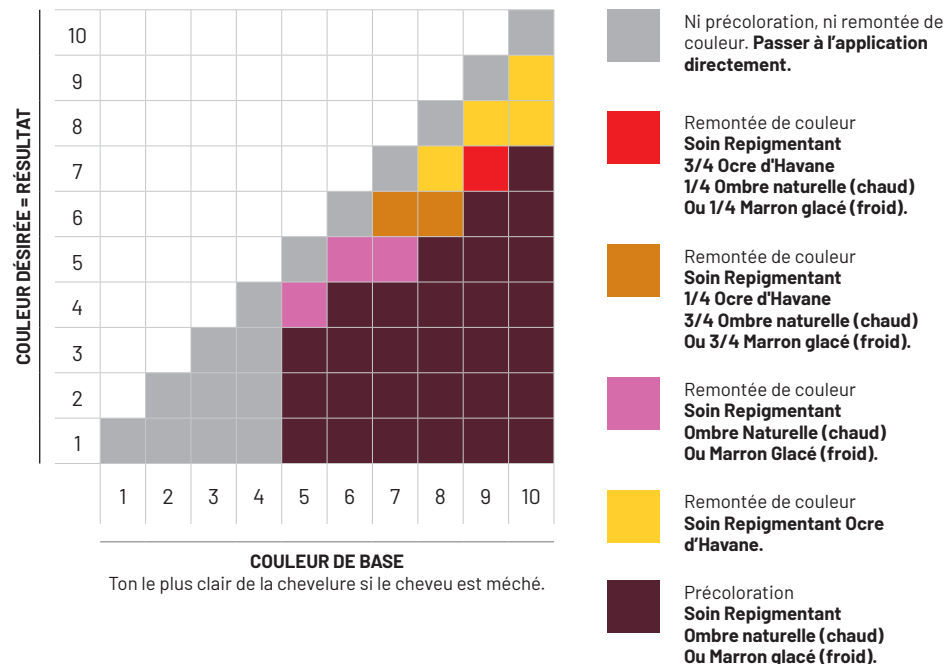

Exemple :

La cliente a des mèches blondes, hauteur de ton 10.0 (blond très très clair), et elle désire revenir à sa couleur naturelle qui est un 6.0 (blond foncé) :

- Appliquer le soin Repigmentant Ombre naturelle ou Marron glacé sur toutes les mèches. Laisser poser 5 minutes. Ne pas rincer.
- Appliquer ensuite la coloration Color One® n°6.0 de la racine aux pointes. Laisser poser 40 minutes sous cellophane puis rincer.

Remontée de couleur

Technique

À réaliser avec les Soins Repigmentants® Patrice Mulato.

- _ Au moment de l'allongement, choisir la nuance chaude ou froide adaptée parmi les Soins Repigmentants® Patrice Mulato.
- _ Ajouter 2 à 3 pressions de la nuance choisie dans le reste de coloration Color One®.
- _ Appliquer sur les longueurs et pointes.



Précoloration

Technique

À réaliser avec les Soins Repigmentants® Patrice Mulato.

- _ Travailler les longueurs et pointes avec le Soin Repigmentant® de votre choix, mèche par mèche.
- _ Bien masser et démêler au fur et à mesure pour uniformiser la répartition des pigments.
- _ Ne pas rincer. Appliquer directement la coloration Color One® sur les racines, longueurs et pointes.



4 Application sur cheveux lavés et essorés



Déposer généreusement la couleur sur les racines à l'aide d'un pinceau en commençant par le contour du visage (sauf pour les n°7.0 et 8.0, commencer par le vertex).

Prendre des séparations fines. Pour une efficacité maximale, ne pas étirer la coloration.



Si nécessaire, allonger sur les longueurs (voir tableau des allongements ci-contre).



Recouvrir hermétiquement la chevelure d'un film plastique.



Temps de pose

Nuance	1.0	3.0	4.0	5.0	6.0	7.0	8.0
temps de pose	40 à 45 min			30 à 40 min		10 à 20 min	

Temps de pose à respecter avant allongement (1^{ère} application)

Nuance	1.0	3.0	4.0	5.0	6.0	7.0	8.0	
Couleur très oxydée : après 10 min de pose							Couleur oxydée : pendant les 5 dernières min de pose	
Couleur moyennement oxydée : après 25 min de pose								



A noter

Une couleur ne s'allonge pas systématiquement. Ainsi, il est parfois préférable de procéder à l'allongement avec un soin Repigmentant.

5 Émulsion et rinçage



Ôter le film plastique de la chevelure.



Masser le cuir chevelu pour décoller la couleur.

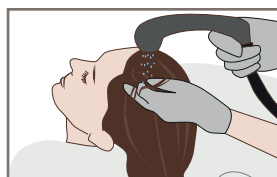

Faire couler un filet d'eau et émulsionner.

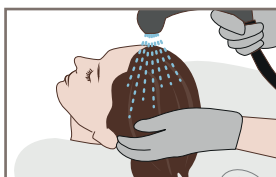

Rincer jusqu'à ce que l'eau soit claire.



Appliquer le shampooing post-coloration Color One® Patrice Mulato (1 seul shampooing suffit).



Terminer par le masque pour cheveux colorés Patrice Mulato si nécessaire.



Essayez notre nouvel outil d'aide au diagnostic Color One diagnostic 2.0

Cet outil dédié aux professionnels vous guidera pas à pas dans la réalisation du diagnostic et vous permettra de proposer une recommandation adaptée à chacun(e) de vos client(e)s.



Pour ordinateur, tablette ou smartphone, compatible IOS et Android.

www.patricemulato.com/diagnostic/

Passer au naturel en éliminant les silicones

Estomper les surcharges de couleurs • Préparer le cheveu à la réception de soins techniques

Guide d'utilisation



97%
D'INGRÉDIENTS
D'ORIGINE
NATURELLE

0% PARABEN,
SILICONE, PEG,
MIT/MCIT

Vegan

- _ Purifier, assouplir et faire briller les cheveux.
- _ Gommer les reflets incompatibles.
- _ Véritable «peeling» capillaire.

GOMMAGE CAPILLAIRE

Le gommage élimine toutes les impuretés pour rendre le cheveu plus réceptif aux soins.



Diagnostic cheveux

Cheveux sensibilisés, très sensibilisés, asphyxiés

Légère surcharge de couleurs

Surcharge de couleurs très prononcée, cheveux carbonnés

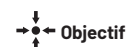

Objectif

Éliminer les résidus accumulés sur le cheveu dus au silicone ou autres produits chimiques. Préparer au soin.

Gommer les reflets incompatibles et enlever les surcharges de pigments sans éclaircir.

Gommer le pigment artificiel pour préparer le cheveu à une nouvelle coloration ou à l'application d'un soin.



Mode d'application

Sur cheveux humidifiés non lavés, appliquer le soin mèche par mèche avec les mains ou avec un pinceau.

Bien travailler le soin sur toute la longueur du cheveu, de la racine vers les pointes. Il est préférable de commencer par la nuque.

Dans un bol, mélanger 2/3 de gommage capillaire avec 1/3 d'oxydant (10 ou 20 vol en fonction de la surcharge de couleurs). Appliquer au pinceau mèche par mèche. Bien travailler le soin sur toute la longueur du cheveu. Il est préférable de commencer par la nuque.



Temps de pose

10 min
Avec ou sans apport de chaleur.

20 min
Avec ou sans apport de chaleur.



Argile blanche

Propriétés gommantes
Elle participe à éliminer efficacement toutes les impuretés, les résidus de colorations et les toxines accumulées sur le cheveu.



Poudre de noyau d'abricots et acides de fruits (AHA)

Exfoliants naturels
Renforcent l'action de l'argile blanche pour exfolier la fibre capillaire en profondeur sans l'agresser.



Glycérine et collagène d'acacia

Agents filmogènes et hydratants. Forment un film protecteur sur la tige capillaire pour préserver son hydratation.

Résultats

- _ 4 actions ciblées pour des cheveux nettoyés, souples et brillants.
- _ Exfolie en douceur la fibre capillaire.
- _ Élimine les résidus de produits (gel, pollution, silicone...) accumulés sur le cheveu.
- _ Gomme les reflets incompatibles et les surcharges de couleur (coloration charbonneuse...) sans éclaircir la couleur naturelle.
- _ Optimise la pénétration des soins.

Conseils pour la vente

- _ Détoxifiant, purifiant naturel par excellence.
- _ Estompe les surcharges de colorations sur les cheveux colorés, gomme les reflets disgracieux et apporte de la brillance naturellement.
- _ Élimine les silicones, l'excès de gel, de laque, de produit.
- _ Exfolier ses cheveux est tout aussi important que de s'exfolier le visage ou le corps.

Nettoyer le cheveu en profondeur grâce au pH alcalin



Nouveau



96%

**D'INGRÉDIENTS
D'ORIGINE
NATURELLE**

0% SULFATE, PARABEN,
SILICONE, PEG, MIT/MCIT

Vegan

- _ Nettoie en profondeur.
- _ pH alcalin.
- _ Prépare le cheveu à l'application de produits techniques : Color One®, permanente....

SHAMPOING CLARIFIANT

Usage technique



Glycérine

Hydrate et protège le cheveu



Acide lactique

Assaini le cuir chevelu et apporte
brillance au cheveu

Conseils pour la vente

- _ Un pH alcalin (pH 9).
- _ Prépare le cheveu à l'application de produits techniques (Color One, lissage, permanente...).
- _ Élimine les résidus de produits (gel, cire laque...).
- _ Élimine les silicones, la pollution...
- _ Usage technique et non quotidienne.

A composite image featuring a close-up of a woman's face on the left and a cluster of raspberries on the right. The woman has long, dark, wavy hair and is looking directly at the camera with a neutral expression. The raspberries are dark and appear to be coated in a glossy, dark substance, possibly a cosmetic product. The background is a soft, warm brown color.

Repigmentant[®]

_ INTENSIFIER, SUBLIMER, OU MODIFIER LA **COULEUR** DES CHEVEUX



Élaborés avec soin et précision en France, nos Repigmentants ont été créés pour répondre à un réel besoin professionnel : pouvoir intensifier, modifier ou nuancer une couleur de cheveux.

Grâce à leur formulation exclusive avec 98% d'ingrédients d'origine naturelle en moyenne*, les Soins Repigmentants® Patrice Mulato soignent également la fibre capillaire pour lui redonner une nouvelle vitalité, en réparant les agressions dus à la coloration d'oxydation. Non agressifs et naturels, nos Repigmentants permettent de faire briller la chevelure, d'entretenir une coloration et d'apporter de beaux reflets aux cheveux naturels, sans effet racine. Simples d'utilisation, ils offrent un résultat naturel et peuvent être mélangés entre eux pour obtenir une nuance sur mesure.

Des Repigmentants combinant efficacité professionnelle et composition naturelle



Les Repigmentants® Patrice Mulato ne modifient pas la structure du cheveu mais viennent déposer des pigments à la surface et respectent ainsi la fibre capillaire. Ceci permet également de ne pas avoir d'effet racine. Ils sont efficaces aussi bien sur cheveux naturels que sur cheveux colorés ou méchés et les effets sont visibles en moyenne durant 4 semaines.

98%*
D'INGRÉDIENTS
D'ORIGINE
NATURELLE

SANS PARABEN
SANS SILICONE
SANS EAU OXYGÉNÉE
SANS AMMONIAQUE

Vegan



Beurre de karité

De consistance douce et onctueuse, il a une action protectrice et hydratante contre le dessèchement du cheveu. Il prévient le vieillissement de la fibre capillaire.



Mica

Minéral qui apporte de la brillance.



Huile de tournesol

Riche en vitamines E et F, elle hydrate et régénère la chevelure.



Purée de mûre et de cerise Bio

Pigments naturels.

Repigmentant®



L'efficacité
des Repigmentants®
sur cheveux colorés



Application du soin
Repigmentant
Rouge de Venise

Temps de pose
20 min

Avant

Après



Avant

Après

L'efficacité des Repigmentants® sur cheveux naturels



Application du soin
Repigmentant
Blond Vénitien

Temps de pose
20 min



Mélange avec de la
poudre décolorante
= mèches ou balayage



Balayage à 10 volumes
+ 5 pressions de soin
Repigmentant
Ombre naturelle

Temps de pose
20 min



Avant



Après

12 couleurs déclinées en soins et shampooings

Vegan

Reflets chauds



ROUGE DE VENISE
= ROUGE

Apporte des reflets rouges.



SIENNE BRULÉE
= CUIVRÉ

Apporte des reflets cuivrés.



LIE DE VIN
= VIOLET ROUGE

Apporte des reflets violet rouge.



OMBRE NATURELLE
= MARRON CHAUD

Apporte des reflets marron chocolat.



BLOND VÉNITIEN
= DORÉ CUIVRÉ

Apporte des reflets doré cuivré.

Nouveau



OMBRE ACAJOU
= MARRON ACAJOU

Apporte des reflets marron acajou.

Reflets froids



NOIR D'ANILINE
= NOIR

Apporte des reflets noirs. S'utilise sur une chevelure poivre et sel pour apporter un reflet gris acier.



POURPRE PHÉNICIEN
= VIOLINE

Apporte des reflets violines. Uniquement sur cheveux colorés.



MARRON GLACÉ
= MARRON FROID

Apporte des reflets marron froid.

Reflets neutralisants patine



TERRE BLEUE
= BLEU

Neutralise les reflets jaunes pour obtenir un blond froid.



CENDREUR
= IRISÉ

Neutralise les reflets orangés. S'utilise en mélange avec le soin ocre d'Havane.



OCRE D'HAVANE
= BLOND VANILLE

Cheveux éclaircis ou méchés. Peut se mélanger avec toutes les nuances pour pastelliser ou atténuer un reflet.

Toutes les nuances sont miscibles entre elles

Nouveau

_ La gamme des Repigmentants s'agrandit



98%

D'INGRÉDIENTS
D'ORIGINE
NATURELLE

0% AMMONIAQUE,
EAU OXYGÉNÉE, SILICONE,
PARABEN

- _ Neutralise les reflets jaunes à orangés.
- _ Illumine les cheveux blonds.
- _ Assouplit la chevelure.
- _ Hydrate sans alourdir.
- _ Apporte de la brillance.

SPRAY DÉJAUNISSEUR TERRE BLEUE Cheveux naturels, colorés ou décolorés

- _ Vaporiser sur cheveux lavés et essorés puis peigner. NE PAS RINCER. Procéder au coiffage habituel.
- _ Tenue jusqu'à 2 shampooings.
- _ Utiliser aussi fréquemment que nécessaire en cas de reflets jaunes/orangés indésirables.
- _ Peut s'utiliser en complément de la routine Repigmentant Shampooing + soin Terre Bleue, entre 2 soins.

Le conseil du coiffeur

- _ Idéal pour refroidir le blond de vos clientes instantanément, sans temps de pose.



Repigmentant®

Les bénéfices

- _ Tenue 4 semaines
- _ Pas d'effet racine
- _ Facilité d'application
- _ Hydrate, adoucit et fait briller la chevelure
- _ Composition naturelle

Conseils pour la vente

- _ Valoriser les multiples usages possibles avec les Repigmentants
- _ Présenter les arguments clés :
 - _ fabriqué en France
 - _ 98% d'ingrédients d'origine naturelle en moyenne*
 - _ tenue 4 semaines...
- _ Montrer la profondeur de la gamme (12 teintes), mettre en avant la miscibilité entre les teintes pour créer sa propre couleur
- _ Valoriser la diversité des formats

Une gamme complète de 11 couleurs disponibles en 3 formats



FORMAT PROFESSIONNEL
Utilisation au bac
ÉCONOMIQUE



200 ml
Format
revente



50 ml
Idéal pour
tester
et emporter
en voyage

Règles techniques

Les Repigmentants® Patrice Mulato ont été élaborés pour apporter des reflets aux cheveux naturels, entretenir et raviver une couleur ou des mèches tout en apportant brillance et souplesse. Ils peuvent également être utilisés pour réaliser une précoloration ou une remontée de couleur. Enfin, ils sont aussi adaptés pour corriger un reflet indésirable.



1_ Application classique : booster ou créer un reflet

Sur cheveux naturels, colorés ou méchés

- _ Choisir le shampooing Repigmentant adapté en fonction du reflet désiré.
- _ Appliquer sur cheveux humides, émulsionner puis rincer. Répéter l'opération, laisser poser 3 à 5 minutes puis rincer.
- _ Sur cheveux essorés, appliquer uniformément le soin Repigmentant adapté. Commencer l'application en racines à l'aide d'un pinceau puis allonger sur les longueurs et pointes au pinceau ou avec les mains comme une crème démêlante. Enfin, passer un peigne dans la chevelure pour s'assurer de la bonne répartition du soin.
- _ Recouvrir hermétiquement la chevelure d'un film cellophane.
- _ Temps de pose : Cheveux naturels: 5 à 20mn. Cheveux colorés : 3 à 10 mn. Le soin Terre Bleue nécessite un temps de pose plus court : 3 à 5 minutes.
- _ Rincer abondamment jusqu'à ce que l'eau soit claire.
- _ Procéder au coiffage.

- _ Pour le Rouge de Venise et le Sienne Brulée, utiliser des gants.
- _ Pour les couleurs vives, appliquer à 1 cm de la racine.

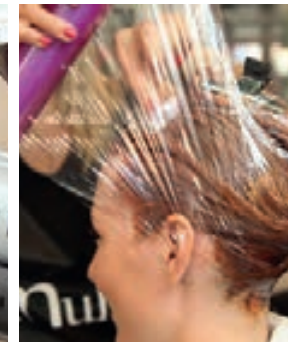
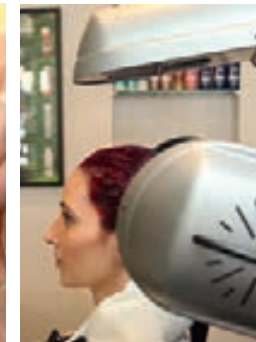
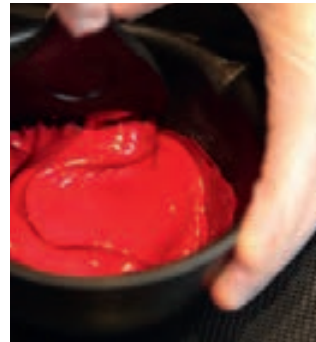

2_ Mélanger avec de la poudre décolorante

Effet éclaircissant et colorant, travail en balayage ou en mèches, ombré hair ou tie and dye, en patine

- _ Avec tous types de poudres décolorantes : 10, 20, 30 ou 40 volumes, suivant le degré de décoloration souhaité.
- _ Dans un bol, mettre la dose de poudre décolorante conseillée par votre fournisseur.
- _ Remuer énergiquement pour obtenir un mélange homogène.
- _ Ajouter entre 5 et 10 pressions de soin Repigmentant.
- _ Application : à l'air libre (balayage) ou avec du papier aluminium (mèches...).
- _ Temps de pose : en fonction du fond de décoloration souhaité.



3_ Pré-colorer

Pour une meilleure tenue d'une coloration d'oxydation ou pour foncer une couleur avec Color One

- _ Travailler les longueurs et pointes avec le soin Repigmentant de votre choix, mèche par mèche.
- _ Ne pas rincer ni laisser poser.
- _ Appliquer directement par dessus la coloration selon vos habitudes.

4_ Réaliser une remontée de couleur

- _ Pour booster les reflets d'une coloration d'oxydation : mélanger 2 ou 3 pressions de soin Repigmentant avec la coloration d'oxydation puis appliquer selon vos habitudes.
- _ Pour foncer une couleur de 1 ton ou 2 tons avec Color One : au moment de l'allongement, choisir la nuance adaptée parmi les soins Repigmentants et ajouter 2 ou 3 pressions dans le reste de la coloration Color One puis appliquer sur les longueurs et pointes.

5_ Allonger les couleurs

- _ Réaliser la coloration traditionnelle en racine.
- _ Allonger sur les longueurs et pointes.
- _ Il est conseillé d'allonger vos colorations traditionnelles avec un Soin Repigmentant afin d'apporter des reflets plus intenses et de nourrir les cheveux.



Le conseil du coiffeur

- _ Pour une meilleure tenue des pigments : apport de chaleur ou pose sous cellophane.
- _ Les soins peuvent également s'appliquer sur cheveux secs.

Nuancier pour cheveux naturels

Votre couleur →	Noir	Brun	Châtain foncé	Châtain	Châtain clair	Blond foncé	Blond	Blond clair	Blond clair cendré	Cheveux blancs	
	Reflets souhaités ↙	UTILISER LE ↘	UTILISER LE ↘	UTILISER LE ↘	UTILISER LE ↘	UTILISER LE ↘	UTILISER LE ↘	UTILISER LE ↘	UTILISER LE ↘	UTILISER LE ↘	UTILISER LE ↘
Acajou auburn	ROUGE DE VENISE										
Noir intense	NOIR D'ANILINE										
Cuivré				SIENNE BRÛLÉE							
Marron chocolat				OMBRE NATURELLE							
Marron froid				MARRON GLACÉ							
Marron acajou				OMBRE ACAJOU							
Violet rouge				LIE DE VIN							
Blond vanille						OCRE D'HAVANE					
Déjaunissant Blond polaire						TERRE BLEUE					
Violine			POURPRE PHÉNICIEN								
Blond doré cuivré						BLOND VÉNITIEN					
Actions souhaitées ↙	UTILISER LE ↘	UTILISER LE ↘	UTILISER LE ↘	UTILISER LE ↘	UTILISER LE ↘	UTILISER LE ↘	UTILISER LE ↘	UTILISER LE ↘	UTILISER LE ↘	UTILISER LE ↘	
							TERRE BLEUE				
Déjaunir							TERRE BLEUE				
Neutraliser les reflets roux, orangés			CENDREUR			3/4 CENDREUR + 1/4 OCRE D'HAVANE					
Refroidir, matifier sa couleur			CENDREUR								



Nuancier pour cheveux colorés ou méchés

→ Votre couleur	1 Noir	2 Brun	3 Châtain foncé	4 Châtain	5 Châtain clair	6 Blond foncé	7 Blond	8 Blond clair	9 Blond très clair	Décolorée
Reflète souhaités										
	UTILISER LE ↓									
Acajou			ROUGE DE VENISE							
Noir intense	NOIR D'ANILINE									
Cuivré			SIENNE BRÛLÉE							
Marron chocolat			OMBRE NATURELLE							
Marron froid			MARRON GLACÉ							
Blond vanille							OCRE D'HAVANE			
Blond doré cuivré							BLOND VÉNITIEN			
Violine			POURPRE PHÉNICIEN							
Marron acajou			OMBRE ACAJOU							
Violet rouge			LIE DE VIN							
Flashy rouge									ROUGE DE VENISE	
Flashy orange									SIENNE BRÛLÉE	
Flashy violet									POURPRE PHÉNICIEN	
Blanc acier									NOIR D'ANILINE OU CENDREUR	

→ Actions souhaitées										
	UTILISER LE ↓									
Déjaunir						TERRE BLEUE				
Neutraliser les reflets roux, orangés			CENDREUR			3/4 CENDREUR + 1/4 OCRE D'HAVANE				
Refroidir, matifier sa couleur			CENDREUR							

M.COLORS

La solution Repigmentant personnalisée pour la revente à vos client.e.s



Personnalisation de la nuance

1. Faire votre mélange selon votre inspiration ou les exemples ci-contre.
2. Pour la revente, utiliser le flacon 100ml "shampooing Repigmentant" ou le pot 100ml "soin Repigmentant".
3. Pour le flacon 100ml "shampooing Repigmentant" : visser à fond le bouchon et secouer pour bien mélanger.

Les Repigmentants 100ml sur-mesure sont réalisés par le préparateur en respectant les normes d'hygiène (lieu propre, port de gants, ustensiles nettoyés, bulletin de traçabilité à remplir). Vous retrouverez l'ensemble des règles à suivre dans le guide des bonnes pratiques des Repigmentants sur mesure.

Les quantités ci-contre, sont indiquées pour 100g de mélange.
g = gramme de soins dans un flacon de 100 ml.



**MARRON
ACAJOU CUIVRÉ**
Correspond à une couleur
5.64 ou 5.5 ou 5.56 ou
4.56 ou 4.65

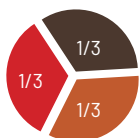

32 g
OMBRE NATURELLE

32 g
ROUGE DE VENISE

32 g
SIENNE BRÛLÉE



**MARRON
AUBURN**
Correspond à une couleur
4.5

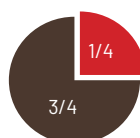

75 g
OMBRE NATURELLE

25 g
ROUGE DE VENISE

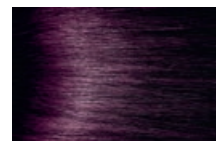

VIOLINE

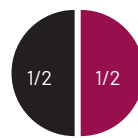

50 g
NOIR D'ANILINE

50 g
LIE DE VIN



**MARRON
CUIVRÉ**
Correspond à une couleur
7.4

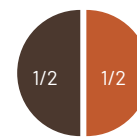

50 g
OMBRE NATURELLE

50 g
SIENNE BRÛLÉE



**MARRON
DOMINANT CUIVRÉ**
Correspond à une couleur
6.4

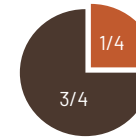

75 g
OMBRE NATURELLE

25 g
SIENNE BRÛLÉE



**CUIVRÉ
FROID**
Correspond à une couleur
6.42 ou 7.42



50 g
SIENNE BRÛLÉE

50 g
NOIR D'ANILINE

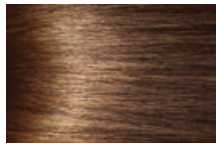

CARAMEL

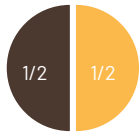

50 g
OMBRE NATURELLE

50 g
OCRE D'HAVANE



**CUIVRE
DOMINANT MARRON**

Correspond à une couleur
5.34 ou 6.34 ou 5.43
ou 6.43

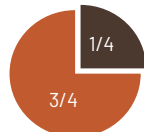

75 g
SIENNE BRÛLÉE

25 g
OMBRE NATURELLE



CUIVRE BLOND

Correspond à une couleur
6.43 ou 7.43

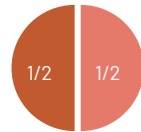

50 g
SIENNE BRÛLÉE

50 g
BLOND VENITIEN



CUIVRE ROUGE

Correspond à une couleur
6.45 ou 7.45

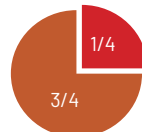

75 g
SIENNE BRÛLÉE

25 g
ROUGE DE VENISE



BLOND NORDIQUE

Correspond à une couleur
9.1 ou 10.1

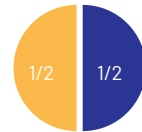

50 g
OCRE D'HAVANE

50 g
TERRE BLEUE



BLOND CENDRÉ

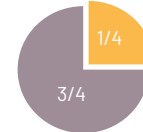

75 g
CENDREUR

25 g
OCRE D'HAVANE



ROUGE CUIVRE

Correspond à une couleur
6.64

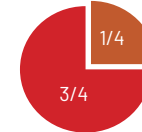

75 g
ROUGE DE VENISE

25 g
SIENNE BRÛLÉE

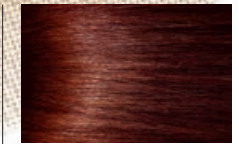

ROUGE MARRON

Correspond à une couleur
5.6

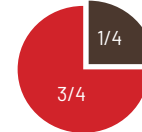

75 g
ROUGE DE VENISE

25 g
OMBRE NATURELLE

ORIGINE KÉRATINE



— LE RITUEL DE **RECONSTRUCTION** PROFONDE



Origine Kératine, 1^{ère} alternative naturelle aux soins Botox.

Véritable cure ultra-réparatrice, elle donne un coup de boost aux cheveux abîmés et fragilisés, elle renforce la structure du cheveu de l'intérieur, reconstruit la fibre capillaire et détend la chevelure sous l'effet de la chaleur. Cette nouvelle gamme Origine Kératine, composée de 96% d'ingrédients d'origine naturelle en moyenne, rend les cheveux plus forts et réparés, la chevelure est souple et légère. La marque Patrice Mulato a une fois de plus conçu des formules sûres, au service des coiffeurs et de leurs client.e.s, sans molécules controversées; sans SLS, sans PEG, sans MIT/MCIT, sans paraben.

Le premier rituel de reconstruction profonde

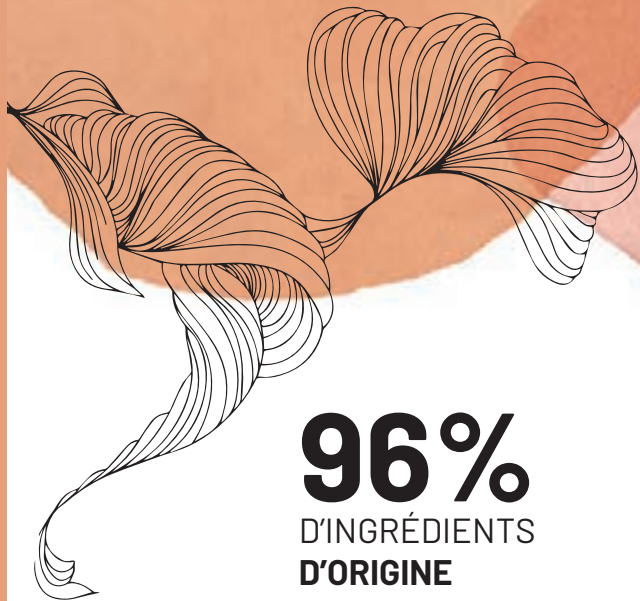

96%
D'INGRÉDIENTS
D'ORIGINE
NATURELLE
EN MOYENNE

Avant / Après



Avant l'application



Après l'application



Après 10 jours
et entretien à la maison

Les bénéfices

- _ Fortifie les cheveux
- _ Renforce la structure du cheveu et la fibre capillaire
- _ Prévient la casse du cheveu
- _ Hydrate et nourrit le cheveu intensément
- _ Apporte de la brillance
- _ Facilite le coiffage : brushing facilité et boucles redéfinies
- _ Sous l'effet de la chaleur : diminue le volume (environ 30%) et détend la chevelure

Tenue

2

MOIS

AVEC SON SUIVI BEAUTÉ
À LA MAISON



ORIGINE KÉRATINE

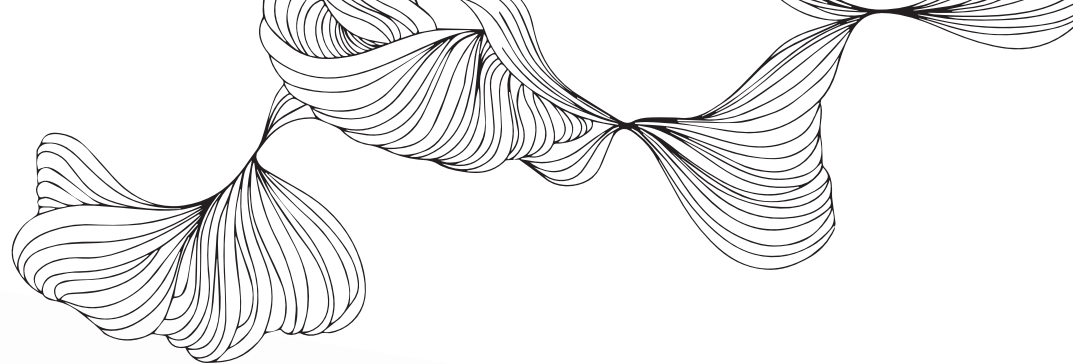

Pour qui ?

Le rituel de reconstruction profonde Origine Kératine s'adresse aux personnes ayant les cheveux indisciplinés et fragilisés par :

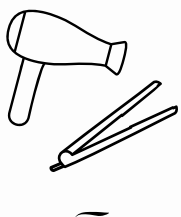

L'utilisation quotidienne d'appareils chauffants (séchoir, fer à lisser...).



Les colorations, décolorations à répétition.



Les agressions extérieures (pollution, soleil...).

Pour rappel

La kératine est une protéine qui constitue 95% de la fibre capillaire : c'est grâce à elle que le cheveu est résistant, élastique et imperméable.

Elle est composée de plusieurs acides aminés dont la cystine. La kératine est présente dans plusieurs couches du cheveu : au niveau du cortex (chaîne de kératine) et au niveau des cuticules (écailles du cheveu).

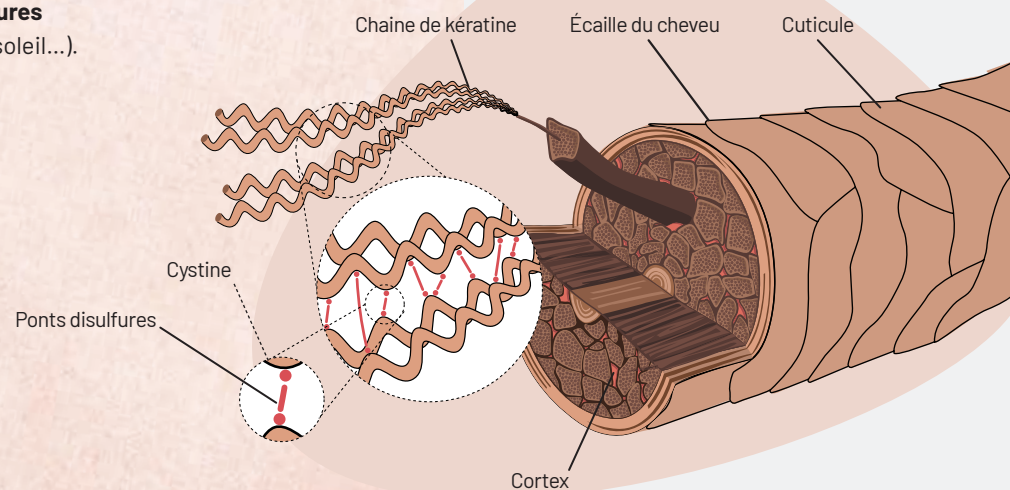

Les ingrédients

Des ingrédients naturels minutieusement sélectionnés pour leurs vertus réparatrices



Huile d'argan

Reconnue pour ses propriétés nourrissantes et régénérantes, elle renforce le cheveu et lui donne de la brillance.



Beurre de karité

Hydrate et nourrit en profondeur
Revitalise le cheveu et le cuir chevelu.



Protéine de blé

Protège les cheveux des agressions extérieures
Répare les cheveux de l'intérieur.

Nos actifs complémentaires agissent au cœur du cheveu

Kératine

D'origine naturelle certifiée Ecocert*



Seriliss RA

Complexe d'acides aminés, protéine de blé et d'acide glyoxylique

L'association des deux actifs

Au niveau du cortex : vont permettre de consolider les ponts disulfures présents dans la cystine et ainsi renforcer la structure du cheveu.

- _ Renforcement de la structure des cheveux et de leur teneur en protéines.
- _ Diminution sensible de la perte des cheveux.
- _ Protection de la structure du cheveu contre l'exposition aux UV.
- _ Amélioration de la lumière et de la brillance.
- _ Augmentation de la zone transversale du cheveu : cheveux plus épais et plus résistants.

Au niveau des cuticules : les actifs vont permettre de protéger et de sceller les écailles du cheveu.

*Issue de laine de moutons noirs, dans un élevage destiné uniquement pour la tonte, situé en Auvergne.

La gamme



1/4

Préparation
du cheveu à
recevoir le
Soin Profond
Reconstructeur.

SHAMPOOING CLARIFIANT



[2/4]

Application
du soin à l'aide
d'un protocole
technique.

SOIN PROFOND RECONSTRUCTEUR



3/4

Entretien
à la maison
pour prolonger
les effets du
Soin Profond
Reconstructeur.

SHAMPOOING RECONSTRUCTEUR



4/4

Entretien
à la maison
pour prolonger
les effets du
Soin Profond
Reconstructeur.

MASQUE RECONSTRUCTEUR

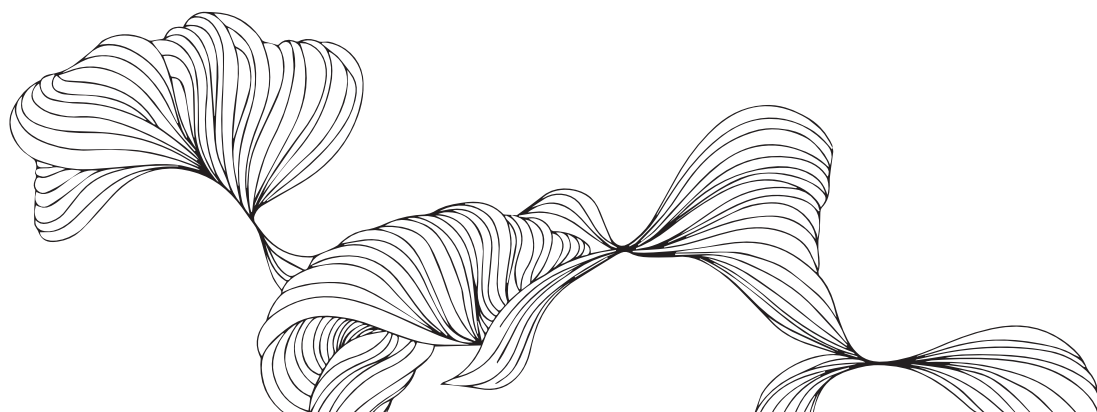

Conseils pour la vente

- _ Compatible avec tous les cheveux (naturels, colorés, méchés...) et toutes les techniques
- _ Ne « fume » pas lors du passage du fer à lisser
- _ N'altère pas la couleur des cheveux
- _ Odeur agréable : noix de coco
- _ Soin Profond Reconstructeur sous forme de crème : facile à appliquer

Le protocole



Scannez le QR code pour avoir accès au protocole d'application en vidéo.

<https://www.youtube.com/watch?v=bz0Ef15s3Pk>

1



Préparation du cheveu Shampooing Clarifiant 1/4 Origine Kératine

Pour ouvrir les écailles du cheveu et le préparer à recevoir le soin profond.

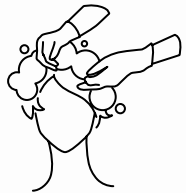

— Appliquer le Shampooing Clarifiant 1/4 Origine Kératine uniformément sur cheveux humides en massant légèrement.

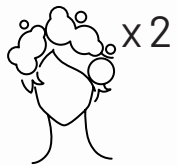

— Procéder à un second shampooing et laisser poser 2 à 3 minutes puis rincer.

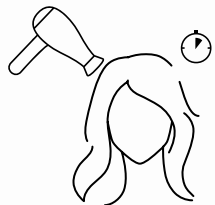

— Présécher les cheveux au séchoir pendant 1 minute.
Il faut que les cheveux soient humides mais pas mouillés.



Application du Soin Profond Reconstructeur [2/4] Origine Kératine



— Mélanger le produit dans un bol non métallique.



— Mettre des gants.

— Indication quantité

Cheveux courts



40g
à
50g

Cheveux mi- longs



50g
à
80g

Cheveux longs



80g
à
100g

* Les quantités peuvent varier en fonction de la nature des cheveux.

— Appliquer uniformément le produit, à l'aide d'un pinceau, en commençant à 2 cm des racines minimum pour ne pas graisser le cheveu. Travailler le produit mèche à mèche avec les doigts jusqu'à ce qu'il devienne huileux, afin qu'il pénètre bien dans le cheveu.

— Laisser poser.



Cheveux naturels

15min à l'air libre + 15min sous cellophane + appareil chauffant si possible



Cheveux colorés, sensibilisés

10min à l'air libre + 10min sous cellophane + appareil chauffant si possible



Cheveux décolorés

- 15min sous cellophane + appareil chauffant si possible

3 Rinçage

— **Rincer** les cheveux à petit jet d'eau pendant 1 minute à l'aide d'un minuteur. Bien respecter le temps de rinçage. Il faut qu'il reste du produit, mais que la chevelure n'en soit pas imbibée.

— **Peigner** à l'aide d'un démêloir.

4 Séchage de la chevelure



— **Sécher** entièrement la chevelure à l'aide d'un sèche-cheveux (le brushing n'est pas nécessaire).



— **Passer** le fer à lisser sur la chevelure, mèche à mèche, minimum 2 fois par mèche.

Cheveux fins
180° - 190°

Cheveux ondulés et frisés
200° - 210°

Cheveux crépus ou épais
210° - 230°

Pour cela, commencer par la nuque avec des mèches d'un ½ cm à 1 cm en insistant sur les racines et les bordures. Attention à **ne pas insister sur les pointes sensibilisées**.



— **Eviter** tout ce qui peut donner une forme aux cheveux pendant 3 jours : élastique, pince ou bandeau.



— **Attendre** 3 jours avant de mouiller les cheveux et d'appliquer le **Shampooing Reconstructeur 3/4 Origine Kératine**



— **Temps de réalisation** de la prestation à titre indicatif, temps de pose inclus (peut varier selon la nature et l'épaisseur du cheveu) :

Cheveux courts : 1 h 10

Cheveux mi-longs : 1 h 35

Cheveux longs : 2 h 00



5 Suivi beauté à la maison

— Pour entretenir les effets du **Soin Profond Reconstructeur [2/4] Origine Kératine**, il est recommandé d'utiliser :



Le Shampooing Reconstructeur 3/4 Origine Kératine

— Appliquer le Shampooing Reconstructeur 3/4 Origine Kératine uniformément sur cheveux humides en massant légèrement. Procéder à un second shampooing et laisser poser 2 à 3 minutes puis rincer.



Le Masque Reconstructeur 4/4 Origine Kératine

— Appliquer ensuite le Masque Reconstructeur 4/4 Origine Kératine sur cheveux essorés. Répartir une noix sur les longueurs et pointes. Laisser agir 2 à 5 minutes puis rincer.

Ce duo de soins contient **les mêmes actifs naturels** que ceux présents dans le **Soin Profond Reconstructeur [2/4] Origine Kératine**, ce qui va permettre de prolonger les bienfaits reconstructeurs pendant 1 à 2 mois.

SOIN RECONSTRUCTEUR EXPRESS

— À réaliser sur cheveux fins à normaux



Tenue
1 mois

- **Appliquer** le shampooing clarifiant uniformément sur cheveux humides en massant légèrement.
- **Procéder** à un second shampooing et laisser poser 1 minute. Rincer.
- **Présécher** les cheveux pendant 1 minute au séchoir. Il faut que les cheveux soient humides mais pas mouillés.
- **Diviser** la chevelure en 4.
- **Appliquer** le soin profond reconstructeur Origine Kératine mèche par mèche, à 2 cm des racines.
- **Laisser poser** 12 minutes sous cellophane et appareil chauffant idéalement.
- **Rincer** les cheveux à petit jet d'eau pendant 1 minute à l'aide d'un minuteur.
- **Sécher** entièrement la chevelure à l'aide d'un séchoir.
- **Passer** le fer à lisser, minimum 2 fois par mèche.
- **Temps de prestation** à titre indicatif :
Cheveux courts à mi-longs 40 minutes
Cheveux longs 50 minutes



_ GAMMES **TRAITANTES**



Chaque personne et chaque chevelure est unique, c'est pourquoi Patrice Mulato s'efforce de répondre à chacune des problématiques capillaires. Nous puisons au cœur de la nature, les meilleurs actifs dédiés à chaque typologie de cheveu, en fonction des besoins de chaque individu, en privilégiant toujours l'efficacité pour un résultat professionnel. Les cheveux retrouvent leur pleine santé grâce à la puissance des plantes et des fruits contenus dans chaque formule. Formulées sans substances controversées, nos routines sont composées en moyenne de 97% d'ingrédients d'origine naturelle. Elles respectent la planète, les cheveux et les mains de ceux qui les coiffent.

Entretenir les cheveux colorés, méchés



Colorations, mèches, balayages... en quête d'une chevelure lumineuse aux reflets éclatants ? Au fil du temps, la couleur perd de son intensité et de sa luminosité. La raison : l'effet oxydant des techniques de décoloration et/ou coloration. Le cheveu est considérablement fragilisé : la fibre capillaire est altérée, elle perd sa souplesse originelle et devient cassante.

Patrice Mulato a mis au point un shampoing et un masque dont les ingrédients exclusifs permettent de préserver une couleur rayonnante plus longtemps et de retrouver une chevelure éclatante de santé.



Complexe vitaminé photoprotecteur

Au tourteau de tournesol.
Répare le cheveu abîmé.
Protège de l'agression des rayons UV,
du chlore et des sels marins.



Huile de sésame et huile de karanja

Protègent durablement
la fibre capillaire.



Huile de bourrache

Répare le cheveu.
Revitalise et fortifie
le cuir chevelu.



Protéine de blé

Riche en acides aminés.
Nourrit et gaine la fibre capillaire.



97%

**D'INGRÉDIENTS
D'ORIGINE
NATURELLE**

0% PARABEN,
SILICONE, PEG,
SLS, MIT/MCIT

Vegan

- _ Lave en douceur.
- _ Protège contre les agressions extérieures.
- _ Hydrate et nourrit en profondeur.
- _ Favorise le démêlage.

SHAMPOING PROTECTEUR
Cheveux colorés ou méchés



98%

**D'INGRÉDIENTS
D'ORIGINE
NATURELLE**

0% PARABEN, SILICONE,
PEG, MIT/MCIT

Vegan

- _ Préserve durablement l'intensité de la couleur et des mèches.
- _ Révèle et sublime l'éclat.
- _ Laisse les cheveux souples, doux et soyeux.
- _ Hydrate et nourrit en profondeur.

MASQUE PROTECTEUR
Cheveux colorés ou méchés

Résultats

- _ Protection optimale de la fibre capillaire.
- _ Prolongation de la couleur.
- _ La chevelure est visiblement plus brillante, la couleur reste éclatante, lumineuse, profonde.

Conseils pour la vente

- _ Inviter à sentir le doux parfum de rose.
- _ Duo efficace sur les cheveux colorés, décolorés et méchés.
- _ La couleur ou le balayage sont moins altérés par les rayons UV grâce au complexe photoprotecteur.

Nourrir les cheveux secs



Les cheveux secs sont difficiles à démêler et manquent de brillance. Leur cuticule devient rêche et poreuse, et l'eau contenue dans la fibre capillaire s'échappe à travers les petites brèches. Les cheveux se déshydratent. Agressé par l'usage récurrent du sèche-cheveux, des produits inadaptés ou la multiplication des colorations, le cheveu est sensibilisé. Patrice Mulato propose un trio de soins naturels - shampooing, masque et crème - pour des cheveux nourris et hydratés, faciles à coiffer au quotidien.



Phytokératine

Issue de la protéine de blé.
*Comble les brèches.
Lisse la cuticule.*



**Huile de macadamia
et huile de jojoba**

Riches en acides gras essentiels.
Régénèrent la fibre capillaire.



Beurre de karité

Nourrit en profondeur la fibre capillaire.



Fleur de lotus

Adoucit et apporte une note florale.



97%

**D'INGRÉDIENTS
D'ORIGINE
NATURELLE**

0% PARABEN,
SILICONE, PEG,
SLS, MIT/MCIT



- _ Lave en douceur.
- _ Hydrate le cheveu de la racine à la pointe.
- _ Favorise le démêlage.
- _ Restaure l'équilibre naturel du cuir chevelu.

SHAMPOING NUTRITIF
Cheveux secs



98%

**D'INGRÉDIENTS
D'ORIGINE
NATURELLE**

0% PARABEN, SILICONE,
PEG, MIT/MCIT



- _ Hydrate, nourrit et gaine le cheveu.
- _ Lutte contre l'apparition des fourches.
- _ Laisse les cheveux souples et brillants.
- _ Favorise le démêlage.

MASQUE NUTRITIF
Cheveux secs



97%

**D'INGRÉDIENTS
D'ORIGINE
NATURELLE**

0% PARABEN, SILICONE,
PEG, MIT/MCIT



- _ Nourrit, hydrate et discipline au quotidien.
- _ Gaine la fibre capillaire.
- _ Prévient la formation des fourches.
- _ Ne graisse pas le cheveu.
- _ N'alourdit pas le cheveu.

CRÈME NUTRITIVE SANS RINÇAGE
Cheveux secs

Prendre 2 ou 3 noisettes de la Crème nutritive sans rinçage cheveux secs dans les paumes de main, puis appliquer sur les longueurs et pointes.
(La quantité à utiliser dépend de l'épaisseur et de la longueur des cheveux.)
Ne pas rincer, coiffer normalement.
La Crème nutritive cheveux secs peut s'appliquer sur cheveux secs ou mouillés, tous les jours.

Résultats

- _ Cheveux intensément nourris et réparés.
- _ Douceur, souplesse, brillance et facilité de coiffage.
- _ Cuir chevelu régénéré, tige capillaire restructurée et renforcée.
- _ Les écailles sont resserrées, les cheveux sont gainés et lissés.

Conseils pour la vente

- _ Une routine capillaire complète pour une utilisation quotidienne : shampooing + soin + crème nutritive.
- _ La crème nutritive pénètre rapidement au cœur de la fibre capillaire sans laisser d'effet gras.

Rééquilibrer les cheveux mixtes



Les cheveux sont dits « mixtes » lorsque les racines ont tendance à graisser rapidement alors que les longueurs sont desséchées & sensibilisées.

La gamme équilibrante pour cheveux mixtes est spécialement formulée pour oxygéner le cuir chevelu et hydrater les longueurs :

1. Ses agents purifiants : ortie blanche et thym, assainissent les racines grasses et rééquilibrent le cuir chevelu. La vigne rouge draine l'excès de sébum jusqu'aux longueurs et pointes.
2. Ses actifs réparateurs se déposent spécifiquement sur les pointes pour les fortifier en profondeur.



Complexe végétal purifiant

Ortie blanche, myrrhe, thym
L'ortie blanche et la myrrhe ont des propriétés astringentes et tonifiantes. Le thym est connu pour ses vertus antiseptiques.



Actifs hydratants

Les acides aminés associés aux dérivés de sucre améliorent & maintiennent l'hydratation des cheveux, les rendent plus souples et faciles à coiffer.



Protéines de blé

Renforcent la fibre capillaire.



Vigne rouge

La vigne rouge accélère la micro circulation du cuir chevelu.



96%

**D'INGRÉDIENTS
D'ORIGINE
NATURELLE**

0% PARABEN,
SILICONE, PEG,
SLS, MIT/MCIT

Vegan

- _ Lave en douceur.
- _ Purifie le cuir chevelu.
- _ Régule la sécrétion de sébum.
- _ Hydrate & nourrit les longueurs sensibilisées.
- _ Favorise le démêlage.

SHAMPOING ÉQUILIBRANT
Cheveux mixtes



98%

**D'INGRÉDIENTS
D'ORIGINE
NATURELLE**

0% PARABEN,
SILICONE, PEG,
MIT/MCIT

Vegan

- _ Régule la sécrétion de sébum.
- _ Restaure l'équilibre du cuir chevelu.
- _ Répare & hydrate les longueurs fragilisées.
- _ Apporte souplesse et brillance.

SOIN ÉQUILIBRANT SANS RINÇAGE
Cheveux mixtes

Appliquer le soin équilibrant sur l'ensemble de la chevelure lavée.
Ne pas rincer.
Procéder au coiffage.

Résultats

- _ Production de sébum normalisée.
- _ Cheveux assainis et allégés.
- _ Restauré durablement, le film hydrolipidique protège et hydrate les longueurs sensibilisées.

Conseils pour la vente

- _ Patrice Mulato est une des seules marques professionnelles à proposer une gamme spécifique pour cheveux mixtes.
- _ Double action ciblée pour rééquilibrer la chevelure.
- _ Efficacité décuplée grâce au format spray du soin sans rinçage.
- _ La vigne rouge permet le drainage entre les racines et les pointes.

Dynamiser les cheveux bouclés



Les cheveux bouclés sont souvent plus fragiles. Ils requièrent des soins particuliers à la fois légers et nourrissants pour des boucles définies, souples, hydratées et brillantes.

Patrice Mulato a mis au point un shampooing et un masque à base d'huile de coco et d'extraits de mélilot et de papaye pour dynamiser les chevelures bouclées.



**Extrait de mélilot
et de papaye**

*Prévient la déshydratation des cheveux
et participe au démêlage des cheveux
bouclés.*



Huile de noix de coco

Rend les cheveux brillants et vigoureux.



Eau de kiwi

Rend les cheveux plus forts et lumineux.



Beurre de karité

Nourrit en profondeur la fibre capillaire.



95%
D'INGRÉDIENTS
D'ORIGINE
NATURELLE

0% PARABEN,
SILICONE, PEG,
SLS, MIT/MCIT

Vegan

- _ Lave en douceur.
- _ Nourrit les cheveux.
- _ Facilite le démêlage.

SHAMPOING DYNAMISANT
Cheveux bouclés



98%
D'INGRÉDIENTS
D'ORIGINE
NATURELLE

0% PARABEN,
SILICONE, PEG,
MIT/MCIT

Vegan

- _ Redessine et assouplit les boucles.
- _ Nourrit et hydrate les cheveux.
- _ Apporte élasticité et brillance.

MASQUE DYNAMISANT
Cheveux bouclés



97%
D'INGRÉDIENTS
D'ORIGINE
NATURELLE

0% PARABEN, SILICONE,
PEG, MIT/MCIT

- _ Redonne force, texture et définition aux cheveux ondulés, bouclés.
- _ Apporte brillance et lumière à la chevelure.

SPRAY DYNAMISANT
Cheveux bouclés

Résultats

- _ Des boucles redessinées qui retrouvent élasticité et souplesse.
- _ Des cheveux brillants et faciles à démêler.

Conseils pour la vente

- _ Inviter à découvrir le parfum fruité des produits.
- _ Duo de soins qui nourrit les cheveux sans alourdir les boucles.

Redonner du volume aux cheveux fins



Une femme sur deux déclare avoir des cheveux fins. Le manque de volume est considéré comme un véritable problème : difficultés à se coiffer, cheveux plats, fragiles, emmêlés... Patrice Mulato a mis au point un duo de soins pour redonner un volume visible et durable de la racine aux pointes. Il apporte volume, corps et texture à la chevelure.



**Ticiline®
(extrait de bourgeon de tilleul)**

Riche en biopolymère, la Ticiline® protège, hydrate et amplifie le volume des cheveux.



Collagène marin

Favorise le gonflement hydrique du cheveu sur toute sa longueur pour lui redonner un volume durable.



Miel

Très riche en sucre, il pénètre au cœur de la fibre capillaire pour apporter brillance et luminosité aux cheveux.



Glycérine

Hydrate la fibre capillaire.



97%

**D'INGRÉDIENTS
D'ORIGINE
NATURELLE**

0% PARABEN, SILICONE,
PEG, MIT/MCIT

- _ Lave en douceur.
- _ Apporte volume et texture.
- _ Renforce la fibre capillaire et redonne de la vitalité.

SHAMPOING VOLUMATEUR
Cheveux fins



96%

**D'INGRÉDIENTS
D'ORIGINE
NATURELLE**

0% PARABEN, SILICONE,
PEG, MIT/MCIT

- _ Renforce la tige capillaire.
- _ Décolle les racines et donne corps aux longueurs.
- _ Apporte un volume durable et aérien.

SOIN VOLUMATEUR
Cheveux fins

Sur cheveux lavés, vaporiser le soin volumateur à environ 15 cm de la chevelure.
Ne pas rincer.
Procéder au coiffage. Pour un effet volumateur renforcé, utiliser un sèche-cheveux.

Résultats

- _ Augmentation du volume et de la brillance.
- _ Des cheveux plus denses.
- _ Souplesse & légèreté durables.
- _ La tige capillaire est renforcée.

Conseils pour la vente

- _ Valoriser l'effet volume du collagène marin.
- _ Effet volumateur renforcé grâce à une action thermo-active : sous l'effet de la chaleur, les racines se décollent.
- _ Spray volumateur non gras.

Illuminer la chevelure



Entre les changements de saison, l'utilisation excessive du sèche-cheveux, la pollution, le calcaire, les colorations chargées en ammoniaque... les cheveux se fragilisent, ternissent et perdent de leur éclat. Abîmés et déshydratés, ils ne reflètent plus la lumière.

Patrice Mulato apporte une solution adaptée. Grâce aux forts pouvoirs nutritifs et réparateurs du miel, les cheveux retrouvent brillance et légèreté.



Extrait naturel de miel

Très riche en sucre, il pénètre au cœur de la fibre capillaire pour apporter brillance et luminosité aux cheveux. Également riche en antioxydants, il lutte contre le ternissement de la chevelure.



Huile de coco

Nourrit et lisse la fibre capillaire. Rend les cheveux brillants et vigoureux.



Extrait de gelée royale

Riche en vitamines et minéraux, elle renforce la fibre capillaire.



Aloe Vera

Revitalise les cheveux et les protège des agressions extérieures (soleil, sel, vent, pollution...).



**SHAMPOOING
RÉVÉLATEUR DE LUMIÈRE**
Cheveux ternes

99%

**D'INGRÉDIENTS
D'ORIGINE
NATURELLE**

0% PARABEN, SILICONE,
PEG, SLS, MIT/MCIT

- _ Nettoie en douceur.
- _ Redonne vitalité et brillance.
- _ Ravive les reflets et les nuances de la chevelure.
- _ Une base lavante au pH acide qui respecte la chevelure et le cuir chevelu.



**MASQUE
RÉVÉLATEUR DE LUMIÈRE**
Cheveux ternes

98%

**D'INGRÉDIENTS
D'ORIGINE
NATURELLE**

0% PARABEN, SILICONE,
PEG, MIT/MCIT

- _ Ravive les reflets et les nuances de la chevelure.
- _ Facilite le démêlage.
- _ Texture lactée facile à appliquer.

Résultats

- _ Cheveux nourris, hydratés, souples et soyeux.
- _ Les cheveux retrouvent leur lumière naturelle.
- _ Les cheveux sont brillants et légers.

Conseils pour la vente

- _ Valoriser les bienfaits du miel : la brillance et la luminosité.
- _ Un duo de soins complémentaires doux qui s'applique sur tous types de cheveux (fins, bouclés, colorés, naturels...).
- _ Bouchon fermé, retourner le flacon pour montrer la texture onctueuse semblable à celle du miel.

Fortifier et hydrater les cheveux affaiblis



L'argile jaune est reconnue pour ses vertus stimulantes, hydratantes, cicatrisantes et tonifiantes. Elle doit sa couleur à sa haute concentration en ions et oxydes ferriques. Elle fortifie et stimule les cheveux fragilisés et abîmés.



Argile Jaune

Très concentrée en minéraux, fortifie et stimule les cheveux fragilisés.



Huile d'argan

Reconnue pour ses propriétés nourrissantes et régénérantes, elle renforce le cheveu et lui donne de la brillance.



Protéines de blé

Renforcent la fibre capillaire, structurent tout en apportant souplesse et brillance.



Céramides végétales

Issues, entre autre, d'huile de carthame, elles permettent de reconstituer le ciment lipidique à la surface du cheveu et d'assurer la bonne cohésion de ses écailles. Elles fortifient le cheveu et le rendent moins fragile et moins cassant.



97%

**D'INGRÉDIENTS
D'ORIGINE
NATURELLE**

0% PARABEN,
SILICONE, PEG,
SLS, MIT/MCIT

- _ Lave en douceur.
- _ Apporte brillance & douceur.
- _ Favorise le démêlage.
- _ Parfum de jasmin.

SHAMPOING FORTIFIANT
Cheveux affaiblis



98%

**D'INGRÉDIENTS
D'ORIGINE
NATURELLE**

0% PARABEN, SILICONE,
PEG, MIT/MCIT

- _ Revitalise instantanément la chevelure.
- _ Redonne force et élasticité aux cheveux.
- _ Hydrate la chevelure sans l'alourdir.
- _ Délicat parfum de jasmin.
- _ Protège le cuir chevelu.

MASQUE FORTIFIANT
Cheveux affaiblis

Résultats

- _ Protection des cheveux contre les radicaux libres, responsables du vieillissement des cheveux.
- _ Cuir chevelu sain & sans irritation.
- _ Souplesse, brillance et douceur de la chevelure.
- _ Fibre capillaire nourrie sans être alourdie.

Conseils pour la vente

- _ Valoriser le fort pouvoir nutritif de l'argile jaune.
- _ Expliquer les propriétés fortifiantes des céramides végétales : elles agissent comme un ciment autour du cheveu et protègent des agressions extérieures.

Purifier et assainir le cuir chevelu gras



Argile verte purifiante

Utilisée par les civilisations égyptiennes, grecques et romaines, l'argile verte est reconnue pour ses bienfaits sur les cheveux. Naturellement riche en minéraux, l'argile verte purifie et assainit les cuirs chevelus à tendance grasse. Utilisée régulièrement, elle possède un puissant effet rééquilibrant : elle absorbe le sébum et purifie le cuir chevelu. Élimine les toxines et les impuretés.



Argile verte

Riche en sels minéraux

Absorbe l'excès de sébum.

Élimine les impuretés, résidus de coloration et toxines. Reminéralise le cuir chevelu.



Ortie blanche

Action séboréglatrice qui favorise la microcirculation.



Thym

Le thym est connu pour ses vertus antiseptiques.



96%

**D'INGRÉDIENTS
D'ORIGINE
NATURELLE**

0% PARABEN,
SILICONE, PEG,
SLS, MIT/MCIT



- _ Lave en douceur.
- _ Purifie les racines et réduit l'excès de sébum.
- _ Apporte brillance & douceur.
- _ Sensation de fraîcheur et légèreté.

SHAMPOING PURIFIANT
Cheveux gras



96%

**D'INGRÉDIENTS
D'ORIGINE
NATURELLE**

0% PARABEN,
SILICONE, PEG,
MIT/MCIT



- _ Absorbe et régule l'excès de sébum.
- _ Assainit le cuir chevelu.
- _ Apporte une vraie sensation de fraîcheur.
- _ Permet d'espacer les shampooings.

MASQUE PURIFIANT
Cheveux gras

Appliquer le Masque Purifiant uniquement en racines, sur cheveux secs ou humides. Masser délicatement le cuir chevelu en faisant des mouvements circulaires. Attention à ne pas frotter trop fort pour éviter d'agresser les glandes sébacées. Laisser poser 10 minutes puis faire le Shampooing Purifiant. Réaliser le traitement 1 fois par semaine pendant 3 semaines en cas de forte crise de séborrhées, puis toutes les 2 à 3 semaines.

Conseil de pro : Utiliser un pinceau pour appliquer le Masque Purifiant sur les racines.

Résultats

- _ Régulation du sébum.
- _ Cuir chevelu assaini.
- _ Souplesse, brillance et douceur de la chevelure.

Conseils pour la vente

- _ L'argile verte est un véritable régulateur naturel de la séborrhée (utilisée en balnéo-thérapie).
- _ Insister sur le pouvoir assainissant du thym : antibactérien naturel.

Protéger de la pollution et nettoyer en profondeur



La pollution de l'air environnant est composée de poussière et de micro-particules qui viennent se déposer sur la fibre capillaire et le cuir chevelu, tout au long de la journée.

Patrice Mulato a développé ce duo anti-pollution pour nettoyer en profondeur et en douceur :

1. Les micelles viennent emprisonner les impuretés avant de les éliminer au rinçage.
2. L'actif breveté Pollustop® crée une barrière protectrice contre la pollution.



Pollustop®

Actif breveté, constitue une barrière protectrice contre la pollution.



L'extrait de pomme

Protège et restaure l'élasticité grâce aux polyphénols et acides de fruits.



L'extrait de citron

Apporte douceur et brillance.



Poudre d'aloé vera

Revitalise le cuir chevelu et fortifie les cheveux.

98%

**D'INGRÉDIENTS
D'ORIGINE
NATURELLE**

0% PARABEN, SILICONE,
PEG, MIT/MCIT

- _ Permet de laver en profondeur.
- _ Forme une barrière protectrice autour de la fibre capillaire pour la protéger de la pollution.



GELÉE DETOX

Tous types de cheveux

Avant le shampooing, sur cheveux secs ou humides, appliquer sur l'ensemble de la chevelure. Laisser poser 3 à 5 min puis rincer. Procéder au shampooing. Renouveler toutes les 2 à 3 semaines.

Résultats

- _ Les cheveux sont parfaitement nettoyés.
- _ La fibre capillaire est protégée de la pollution.
- _ Douceur, brillance et souplesse.

98%

**D'INGRÉDIENTS
D'ORIGINE
NATURELLE**

0% PARABEN,
SILICONE, PEG,
SLS, MIT/MCIT

Vegan

- _ Nettoie en profondeur en une seule application.
- _ Apporte brillance et douceur.



SHAMPOING DETOX

Cheveux asphyxiés par la pollution

Les micelles, contenues dans la formule, ont un fort pouvoir moussant : il est donc possible d'appliquer le shampooing directement sur cheveux secs. Les cheveux sont nettoyés en profondeur et en douceur en seulement 1 application.

Conseils pour la vente

- _ Un duo de soins complémentaires pour des cheveux nettoyés en profondeur et protégés de la pollution.
- _ Pour le shampooing, mettre en avant l'économie d'eau : utilisation de 6L d'eau avec le shampooing anti-pollution contre 16L avec un shampooing classique.
- _ Montrer les bulles d'air formées par les micelles dans la gelée.

Éliminer les pellicules et assainir le cuir chevelu



En France, 1 personne sur 2 déclare souffrir régulièrement de problèmes pelliculaires. Si les hommes sont plus souvent touchés que les femmes - 58% - celles-ci ne sont pas épargnées - 49% -. Attentif à ces problèmes récurrents, Patrice Mulato a développé un nouveau programme capillaire assainissant, capable de contrer immédiatement et durablement l'apparition des pellicules. Chacun des soins de la gamme agit sur l'ensemble des facteurs responsables de l'apparition d'un état pelliculaire et en limite les récives.



Huile essentielle de Melaleuca (tea tree)

Extraite des feuilles de tea tree, un arbre à thé originaire d'Australie aux 3 propriétés essentielles : elle limite la prolifération bactérienne, élimine les pellicules et calme les démangeaisons.



Complexe assainissant

Piroctone olamine, acide salicylique
Régule la prolifération des germes présents sur le cuir chevelu et permet ainsi un ralentissement du renouvellement épidermique.



Sel de Camargue

Exfoliant doux et naturel.



Huile essentielle de zeste de citron

Purifie et assainit.



97%

**D'INGRÉDIENTS
D'ORIGINE
NATURELLE**

0% PARABEN,
SILICONE, PEG,
SLS, MIT/MCIT

Vegan

- _ Aide à réguler la prolifération bactérienne.
- _ Nettoie en douceur.
- _ Limite la réapparition des pellicules.
- _ Procure une sensation de fraîcheur.

SHAMPOING ANTIPELLICULAIRE
État pelliculaire

Appliquer le shampooing antipelluculaire sur la chevelure mouillée, en massant soigneusement, puis rincer. Renouveler l'opération, laisser poser 3mn, puis rincer.



99%

**D'INGRÉDIENTS
D'ORIGINE
NATURELLE**

0% PARABEN, SILICONE,
PEG, MIT/MCIT

Vegan

- _ Favorise l'élimination des pellicules et des squames.
- _ Procure une sensation de fraîcheur.

SOIN EXFOLIANT
État pelliculaire

Appliquer le soin exfoliant sur le cuir chevelu mouillé. Répartir puis masser délicatement 2 à 3 minutes. Rincer soigneusement et faire un shampooing. Ne pas dépasser une utilisation par semaine.

Résultats

- _ Favorise l'élimination des pellicules dès la première utilisation.
- _ Calme les démangeaisons.
- _ Procure une sensation de fraîcheur.
- _ Purifie le cuir chevelu et stimule la microcirculation sanguine.
- _ Apaise le cuir chevelu.

Conseils pour la vente

- _ Efficacité immédiate après la première utilisation du duo de soins.
- _ Valoriser l'actif du tea tree et ses propriétés assainissantes.

Prévenir la chute et stimuler la croissance



La transformation physique provoquée par une chute de cheveux peut s'avérer très douloureuse psychologiquement et entraîner une perte de confiance en soi. Si la chute de cheveux est un phénomène touchant majoritairement les hommes, les femmes ne sont pas épargnées.

En effet, 40% des hommes souffrent d'alopécie à partir de l'âge de 35 ans et 65% à partir de 60 ans. Les femmes sont quant à elles touchées plus tardivement, puisque 50 à 75% sont concernées par la chute de cheveux à partir de 65 ans. Il existe plusieurs facteurs pouvant entraîner une chute de cheveux importante : le stress, les dérèglements hormonaux, un changement de saison, l'âge... Patrice Mulato a développé une routine composée d'un sérum et d'un shampooing contenant un actif breveté et testé cliniquement, pour prévenir efficacement la chute de cheveux et stimuler la pousse.



Extrait de feuille de thé vert

Stimule la croissance



Mélèze d'Europe

Active les cellules souches permettant le début de la phase de croissance



Glycine

Favorise la sécrétion d'hormones de croissance



Redensyl™



96%

**D'INGRÉDIENTS
D'ORIGINE
NATURELLE**

0% PARABEN, SILICONE,
PEG, SLS, MIT/MCIT

Vegan

- _ Lave en douceur.
- _ Participe à la croissance des cheveux.
- _ Fortifie les cheveux en racine.
- _ Hydrate les cheveux.

SHAMPOING ÉNERGISANT
Cheveux clairsemés



98%

**D'INGRÉDIENTS
D'ORIGINE
NATURELLE**

0% PARABEN, SILICONE,
PEG, MIT/MCIT,
HUILE MINÉRALE

Vegan

- _ Stimule la pousse des cheveux.
- _ Redensifie.
- _ Prévient la chute.

SÉRUM ANTICHUTE ÉNERGISANT
Cheveux clairsemés

Appliquer 2 pipettes chaque jour pendant 3 mois sur l'ensemble du cuir chevelu sec ou humide. Diviser le cuir chevelu en 4 zones. Ne pas rincer.

Résultats

- _ Ralentissement de la chute de cheveux.
- _ Une chevelure plus dense.
- _ Les cheveux poussent plus forts et plus épais.

Une efficacité cliniquement prouvée*

*Étude clinique menée sur 26 hommes souffrant d'alopécie. 13 ont reçu une formule avec placebo et 13 ont reçu une formule avec 3% de Rédensyl à appliquer 1 fois/jour pendant 3 mois.

71% des volontaires sont satisfaits du traitement après 3 mois :

65% trouvent que la chute de cheveux à diminué	64% trouvent leur chevelure plus dense	71% trouvent leurs cheveux plus forts	64% trouvent leurs cheveux plus épais
--	--	---------------------------------------	---------------------------------------

En moyenne les volontaires ont vu leur densité de cheveux augmenter de 8% ce qui représente + de 10 000 nouveaux cheveux. Certains ont eu jusqu'à 28 200 nouveaux cheveux.

Conseils pour la vente

- _ Proposer une solution à une problématique capillaire touchant un **grand nombre de personnes**.
- _ Mettre en avant l'**actif breveté** à l'efficacité **cliniquement prouvée** : le Redensyl.
- _ Deux sérums de 50ml sont nécessaires pour réaliser une cure de 3 mois.

Protéger et prendre soin

NOUVEAUX FLACONS
MÊMES FORMULES
CONTENANCE INCHANGÉE

100%
NATURELLES

Rituel ancestral, les femmes du monde entier utilisent les huiles pour nourrir leurs cheveux.

Les huiles Patrice Mulato sont 100% naturelles, sans silicone, elles pénètrent la fibre capillaire pour la protéger et la renforcer.

Elles sont adaptées aux cheveux secs et sensibilisés.

Parfum fleur de tiaré.

Application en bain d'huile comme soin traitant des cheveux secs

- Sur cheveux mi-longs, répartir l'équivalent de 5 pressions d'huile sur l'ensemble de la chevelure.

- Laisser poser 10 à 20 mn avant de procéder à un shampoing Patrice Mulato.

Application quotidienne, en soin de finition

- Sur cheveux mi-longs, répartir 1 à 2 pressions d'huile, selon l'épaisseur de la chevelure, sur les longueurs et pointes pour hydrater et lisser la fibre capillaire.

Application dans un mélange de coloration

- Dans la coloration ajouter au mélange 2 à 3 pressions d'huile pour éviter les picotements et rougeurs.

Application en prévention

- Afin de prévenir des tâches de coloration sur la peau, répartir l'équivalent de 1 à 2 pressions d'huile sur la peau.

L'huile d'avocat et de coco et l'huile de macadamia peuvent s'utiliser sur le corps.

Idéales avant une coloration ou une décoloration.



Vegan

- Hydrate les cheveux.
- Gaine la fibre capillaire.
- Régénère et revitalise le cheveu.
- Donne souplesse et élasticité.

HUILE D'AVOCAT ET DE COCO

Tous types de cheveux

L'huile de coco est une huile naturelle qui peut se figer suivant la température mais cela n'altère en rien son efficacité.

de la matière



Vegan

- _ Nourrit intensément la chevelure.
- _ Revitalise la tige capillaire.
- _ Donne un fini brillant mais non gras.

HUILE DE MACADAMIA
Tous types de cheveux



Vegan

- _ Fortifie les cheveux.
- _ Favorise la pousse des cheveux.

HUILE DE RICIN
Tous types de cheveux

Résultats

- _ Le cuir chevelu et la fibre capillaire sont préservés.
- _ Hydratation des longueurs et pointes.
- _ Les cheveux sont plus brillants, souples et élastiques.

Conseils pour la vente

- _ Déposer une noisette d'huile sur le dos de la main pour apprécier l'onctuosité et le parfum d'été de chacune des huiles.
- _ Valoriser le parfum raffiné de notre huile de ricin.
- _ Multi usage : Corps et cheveux.
- _ Compléter par la gamme nutritive.
- _ Valoriser le parfum fleur de tiaré.
- _ Valoriser l'hydratation profonde.

Respecter les cheveux de toute la famille



Pour prendre soin de toute la famille, le Shampoing Douceur du Jour au pH neutre respecte l'équilibre du cuir chevelu et lave en douceur.

Patrice Mulato a développé une gamme de soins pour vous accompagner au quotidien dans vos coiffages, quel que soit votre type de cheveux.



95%
D'INGRÉDIENTS
D'ORIGINE
NATURELLE

0% PARABEN, SILICONE,
PEG, SULFATE,
MIT/MCIT

Vegan

- _ Lave en douceur les cheveux de toute la famille.
- _ Efficace pour éliminer les excès de silicone et les impuretés.

pH neutre

SHAMPOING DOUCEUR DU JOUR
Tous types de cheveux



Algues brunes

Wakamé, kombu & goémon noir
Concentrés en oligo-éléments.
Favorisent la régénération cellulaire.



Algues rouges

Palmaria Palmata, Chondrus crispus
Gainent et lissent le cheveu.
Apportent de la brillance.

Conseils pour la vente

- _ Valoriser l'usage quotidien, s'adapte à tous les types de cheveux.
- _ Inviter à découvrir la fraîcheur et la douceur des algues marines.
- _ Un shampoing multi-usages : pré-permanente, familial, neutre.

Démêler instantanément les cheveux sans les alourdir



95%

**D'INGRÉDIENTS
D'ORIGINE
NATURELLE**

0% PARABEN, SILICONE,
PEG, MIT/MCIT

- _ Facilite le démêlage des cheveux.
- _ Redonne force et brillance aux cheveux.
- _ Apaise le cuir chevelu.

SOIN DÉMÊLANT SANS RINÇAGE

Tous types de cheveux

Vaporiser généreusement sur cheveux secs ou humides.
Coiffer. Ne pas rincer. Peut s'appliquer quotidiennement.



Extrait de thé vert bio

Stimule et tonifie le cuir chevelu.



Extrait de citron vert bio

*Vertus adoucissantes naturelles.
Confère résistance et brillance aux cheveux.
Rééquilibre le cuir chevelu.*



Vinaigre de vin

Redonne un éclat naturel aux cheveux.

Conseils pour la vente

- _ Peut s'utiliser quotidiennement et correspond à tous types de cheveux.
- _ Vaporiser le soin sur les cheveux de la cliente pour démontrer la texture agréable.
- _ Inviter à découvrir le parfum aux douces notes fleuries.

Rafrâichir sa chevelure en un clin d'œil



99%
D'INGRÉDIENTS
D'ORIGINE
NATURELLE

- _ Élimine efficacement et rapidement l'excès de sébum.
- _ Redonne volume et légèreté à la chevelure.
- _ Permet d'espacer les shampoings classiques.

SHAMPOING SEC

Tous types de cheveux

Saupoudrer raie par raie à la racine en insistant sur les zones naturellement plus grasses (tempes, sommet de la tête et frange) en exerçant une légère pression sur le flacon. Laisser agir 2 minutes. Brosser soigneusement ou bien secouer avec vos mains pour éliminer toute trace de poudre, de préférence tête en bas pour un volume renforcé.

Conseil de pro : Utiliser un applicateur en forme de coussin pour faciliter l'application.



Kaolin

Fort pouvoir absorbant. Riche en minéraux, il apporte aux cheveux les éléments essentiels à leur beauté.



Poudre de riz

Régule le taux de sébum au niveau du cuir chevelu. Antistatique, elle discipline les chevelures électriques et leur donne brillance et souplesse. Renforce la fibre capillaire et apporte tonus et vitalité aux cheveux.



Amidon de maïs

Propriétés absorbantes et purifiantes. Gaine et épaissit le cheveu.

Conseils pour la vente

- _ Idéal pour redonner du volume à la chevelure et rafraîchir une coiffure.
- _ Sans gaz propulseur.
- _ Format voyage : pratique pour le glisser dans un sac à main.

Réparer les pointes



98%

**D'INGRÉDIENTS
D'ORIGINE
NATURELLE**

0% PARABEN, SILICONE, PEG,
MIT/MCIT, HUILE MINÉRALE

Vegan

- _ Restructure et protège la fibre capillaire.
- _ Répare et nourrit les pointes sensibilisées.
- _ Effet non gras.

SÉRUM RÉPARATEUR

Pointes sèches et abîmées

Prendre 3 - 4 gouttes de produit et le chauffer entre les mains. Sur cheveux secs ou humides, répartir sur les pointes. Ne pas rincer. Procéder au coiffage. Peut s'appliquer quotidiennement.



Biophytosébum®

Actif breveté, une alternative végétale au silicone de synthèse.
Gaine le cheveu, apporte douceur et brillance.



L'huile de pépins de raisins

Nourrit la fibre capillaire.

Conseils pour la vente

- _ Un produit qui correspond à tous les types de cheveux et qui peut s'utiliser quotidiennement.
- _ Un des seuls sérums du marché sans silicone.
- _ Un doux parfum de muguet.
- _ Mettre une goutte de produit sur la main de la cliente pour lui montrer que le produit ne laisse pas de film gras sur la peau.

Respecter les cheveux délicats des enfants



De 3 à 12 ans, la peau des enfants est très différente de celle des nourrissons ou des adultes. Leur peau ne produit pratiquement pas d'huile donc le niveau de sébum est différent.

Il est alors essentiel d'utiliser des produits naturels adaptés au cuir chevelu sensible des enfants qui préservent la santé de leurs cheveux.



Aloe vera

Revitalise les cheveux et les protège des agressions extérieures (soleil, sel, vent, pollution...).



Algues rouges

Le chondrus crispus riche en oligo-éléments, reminéralise.



Extrait d'avoine

Hydrate en profondeur, adoucit et apporte de la souplesse au cheveu.



Huile d'argan

Reconnue pour ses propriétés nourrissantes et régénérantes, elle renforce le cheveu et lui donne de la brillance.



97%

**D'INGRÉDIENTS
D'ORIGINE
NATURELLE**

0% PARABEN,
SILICONE, PEG,
SLS, MIT/MCIT

Vegan

- _ Lave et démêle en douceur.
- _ Respecte les cheveux délicats des enfants.
- _ Doux parfum de pêche et d'abricot.
- _ **Ne pique pas les yeux.**

SHAMPOING DOUCEUR



99%

**D'INGRÉDIENTS
D'ORIGINE
NATURELLE**

0% PARABEN,
SILICONE, PEG,
MIT/MCIT

Vegan

- _ Démêle en douceur.
- _ Facilite le coiffage sans alourdir.
- _ Cheveux souples et brillants sans nœuds et sans épis.

DÉMÉLANT SANS RINÇAGE



99%

**D'INGRÉDIENTS
D'ORIGINE
NATURELLE**

0% PARABEN,
SILICONE, PEG, MIT/MCIT,
HUILE MINÉRALE

Vegan

- _ Structure et fixe en apportant un soin quotidien aux cheveux délicats des enfants.
- _ Sans effet collant et sans résidus.
- _ S'élimine facilement au brossage.

GEL COIFFANT FIXATION MOYENNE



Résultats

- _ Cheveux délicatement protégés
- _ Souplesse, douceur et brillance pour les cheveux des enfants

Conseils pour la vente

- _ Doux parfum de pêche-abricot.
- _ Respecte les peaux sensibles des enfants.
- _ Ne pique pas les yeux.
- _ Une marque professionnelle qui développe des produits uniquement destinés aux enfants.



Prendre soin des cheveux texturés





Les cheveux texturés : bouclés, frisés, crépus et défrisés, sont par nature plus secs et plus vulnérables aux agressions extérieures quotidiennes. Leur entretien est essentiel pour minimiser la perte d'éclat et de solidité. À la suite de nombreuses recherches, Patrice Mulato a développé une gamme complète de soins adaptés à chaque typologie de cheveux. Azali est donc un concentré d'actifs puissants qui répond à ces problématiques. Inspiré par les rituels ancestraux perpétués par des générations de femmes aux cheveux texturés, Patrice Mulato a choisi pour ses formules les meilleurs actifs naturels: beurre de karité, huile d'olive vierge... La gamme Azali se décline en plusieurs solutions idéales pour prendre soin des cheveux texturés :

- Cheveux bouclés / frisés
- Cheveux crépus
- Cheveux défrisés.

TYPE 1 : Cheveux raides et lisses

- A**  Cheveux fins et fragiles.
- B**  Raides ou très fins.
- C**  Résistants aux frisottis.



TYPE 2 : Cheveux ondulés

- A**  Cheveux ondulés, de la vague légère en forme de «S» à l'ondulation plus serrée ; les cheveux peuvent être fins comme épais et robustes, et être sujets aux frisottis.
- B** 

TYPE 3 : Cheveux bouclés, frisés

- A**  Cheveux bouclés, allant d'une courbure détendue à une boucle en forme de tire-bouchon, très «entortillée» ; le cheveu a tendance à manquer de brillance.
- B** 

TYPE 4 : Cheveux crépus

- A**  Cheveux crépus dotés d'une section en forme d'ellipse pouvant créer des spirales serrées ou en forme de «Z» ; ce type de cheveu est fragile.
- B** 

97%

**D'INGRÉDIENTS
D'ORIGINE
NATURELLE**

0% PARABEN, SILICONE,
PEG, MIT/MCIT, HUILE MINÉRALE

- _ Facile à travailler sur les cheveux bouclés, frisés, crépus.
- _ Stimule la réparation des cheveux endommagés.
- _ Nourrit en profondeur la fibre capillaire.
- _ Permet de lisser et modéliser les cheveux au niveau du visage.
- _ Pas de résidus, non collante, sans effet carton.



POMMADE COIFFANTE NOURRISSANTE

Tous types de cheveux texturés

Sur cheveux secs
Chauffer une noisette de pommade dans la main.
Lisser ou modeler la coiffure.



Huile de ricin

Favorise la repousse des cheveux et peut apporter du volume et de la texture.



Extrait de tilleul

Enrichi en phytohormones, polysaccharides et protéines, il hydrate la fibre capillaire et forme un film protecteur qui lisse les cheveux et facilite leur démêlage.



Huile d'avocat bio

Riche en acides gras insaturés et en stérols, elle nourrit en douceur les cheveux des enfants tout en les protégeant.

95%

**D'INGRÉDIENTS
D'ORIGINE
NATURELLE**

0% PARABEN, SILICONE,
PEG, MIT/MCIT,
HUILE MINÉRALE

Vegan

- _ Hydrate les cheveux.
- _ Dessine la boucle.
- _ Lisse, protège et fortifie la fibre capillaire.
- _ Réduit l'électricité statique.
- _ Apporte souplesse, douceur et brillance.



BAUME HYDRATANT

Tous types de cheveux texturés

Appliquer une noisette sur l'ensemble de la chevelure sèche ou humide.
Procéder au coiffage habituel. Ne pas rincer.

96%

**D'INGRÉDIENTS
D'ORIGINE
NATURELLE**

0% PARABEN, SILICONE,
PEG, SLS, MIT/MCIT

Vegan

- _ Lave en douceur.
- _ Hydrate et adoucit les cheveux.
- _ Apporte brillance et protection.
- _ Facilite le coiffage.



SHAMPOOING DÉMÊLANT

Cheveux enfants bouclés, frisés, crépus

Conseils pour la vente

- _ Valoriser la double efficacité de la cire : nourrissante & coiffante.
- _ Apprécier la texture onctueuse et non grasse avec une toute petite noisette de cire sur le dos de la main.
- _ Inviter à découvrir le délicat parfum du Shampoing démêlant enfants.

Révéler l'élasticité des boucles



Les cheveux bouclés, frisés sont par nature secs, fragiles et manquent d'hydratation. L'usage répété de sèche-cheveux, de lisseurs ou simplement les agressions quotidiennes fragilisent les cheveux. Les boucles ont besoin d'être nourries et traitées pour conserver toute leur élégance et leur élasticité.

Pour répondre à cette problématique, Patrice Mulato a mis au point un shampooing et un soin hydratant pour nourrir les cheveux en profondeur et hydrater les longueurs en manque de vitalité tout en respectant le cuir chevelu.



Beurre de karité

Nourrit en profondeur la fibre capillaire.



Huile d'amande douce

Redonne vigueur et éclat aux cheveux et prévient la déshydratation.



Protéine de soie

Améliore l'hydratation cutanée et apporte douceur et souplesse.

Type 3 Cheveux bouclés, frisés



Cheveux bouclés, allant d'une courbure détendue à une boucle en forme de tire-bouchon, très «entortillée» ; le cheveu a tendance à manquer de brillance.

Résultats

- _ Hydratation intense.
- _ Légèreté et souplesse des boucles.
- _ Brillance et éclat des cheveux.



SHAMPOING HYDRATANT
Cheveux bouclés, frisés

96%

D'INGRÉDIENTS
D'ORIGINE
NATURELLE

0% PARABEN, SILICONE,
PEG, SLS, MIT/MCIT

- _ Hydrate la fibre capillaire en profondeur.
- _ Assouplit les boucles.
- _ Ralentit l'apparition des fourches.
- _ Rend les cheveux doux, brillants et légers.



MASQUE HYDRATANT
Cheveux bouclés, frisés

98%

D'INGRÉDIENTS
D'ORIGINE
NATURELLE

0% PARABEN, SILICONE, PEG,
MIT/MCIT

- _ Hydrate la fibre capillaire.
- _ Démêle en douceur.
- _ Donne du ressort aux boucles.

Conseils pour la vente

- _ Valoriser l'articulation de la gamme par typologie de cheveu.
- _ Insister sur les actifs sélectionnés pour leurs bienfaits spécifiques en fonction des problématiques rencontrées.
- _ Inviter à découvrir le parfum aux douces notes sucrées.

Nourrir intensément les cheveux crépus



Le cheveu crépu pousse en spirale et non de façon rectiligne, il est caractérisé par des boucles en forme de Z. Cette particularité empêche la production de sébum nécessaire pour donner à la chevelure un aspect brillant, soyeux et souple. Le manque de sébum amoindrit l'épaisseur du cheveu puisqu'il n'est pas protégé par le film hydrolipidique qui ne peut pas assurer sa mission lubrifiante. Le cheveu crépu manque alors de solidité et présente une vulnérabilité plus importante à toutes les agressions extérieures quotidiennes.

Patrice Mulato a développé un shampooing et un soin qui respectent le cuir chevelu et qui répondent aux différentes problématiques des cheveux crépus en apportant hydratation, nutrition intense et revitalisation.



Huile d'olive vierge

Nourrit et apporte brillance aux cheveux en perte de vitalité.



Glycerine végétale

Agent hydratant naturel reconnu pour ses propriétés émollientes.



Extrait de guimauve

Adoucit et protège les cheveux.

Type 4 Cheveux crépus

A 

B 

Cheveux crépus dotés d'une section en forme d'ellipse pouvant créer des spirales serrées ou en forme de «Z»; ce type de cheveu est fragile.

Résultats

- _ Redonne vigueur et éclat aux cheveux.
- _ Nourrit en profondeur la fibre capillaire.
- _ Améliore l'hydratation cutanée.
- _ Apporte douceur et souplesse aux boucles.



SHAMPOING NOURRISSANT
Cheveux crépus

96%

D'INGRÉDIENTS
D'ORIGINE
NATURELLE

0% PARABEN, SILICONE,
PEG, SLS, MIT/MCIT

- _ Nettoie le cuir chevelu en douceur.
- _ Nourrit les longueurs et pointes.



MASQUE NOURRISSANT
Cheveux crépus

98%

D'INGRÉDIENTS
D'ORIGINE
NATURELLE

0% PARABEN, SILICONE,
PEG, MIT/MCIT

Vegan

- _ Nourrit en profondeur la fibre capillaire.
- _ Démêle en douceur pour faciliter la coiffage.
- _ Apporte brillance et souplesse aux cheveux.

Conseils pour la vente

- _ Valoriser l'articulation de la gamme par typologie de cheveu.
- _ Insister sur les actifs sélectionnés pour leurs bienfaits spécifiques en fonction des problématiques rencontrées.
- _ Inviter à découvrir le parfum aux douces notes sucrées.

Réparer les cheveux abîmés et dévitalisés

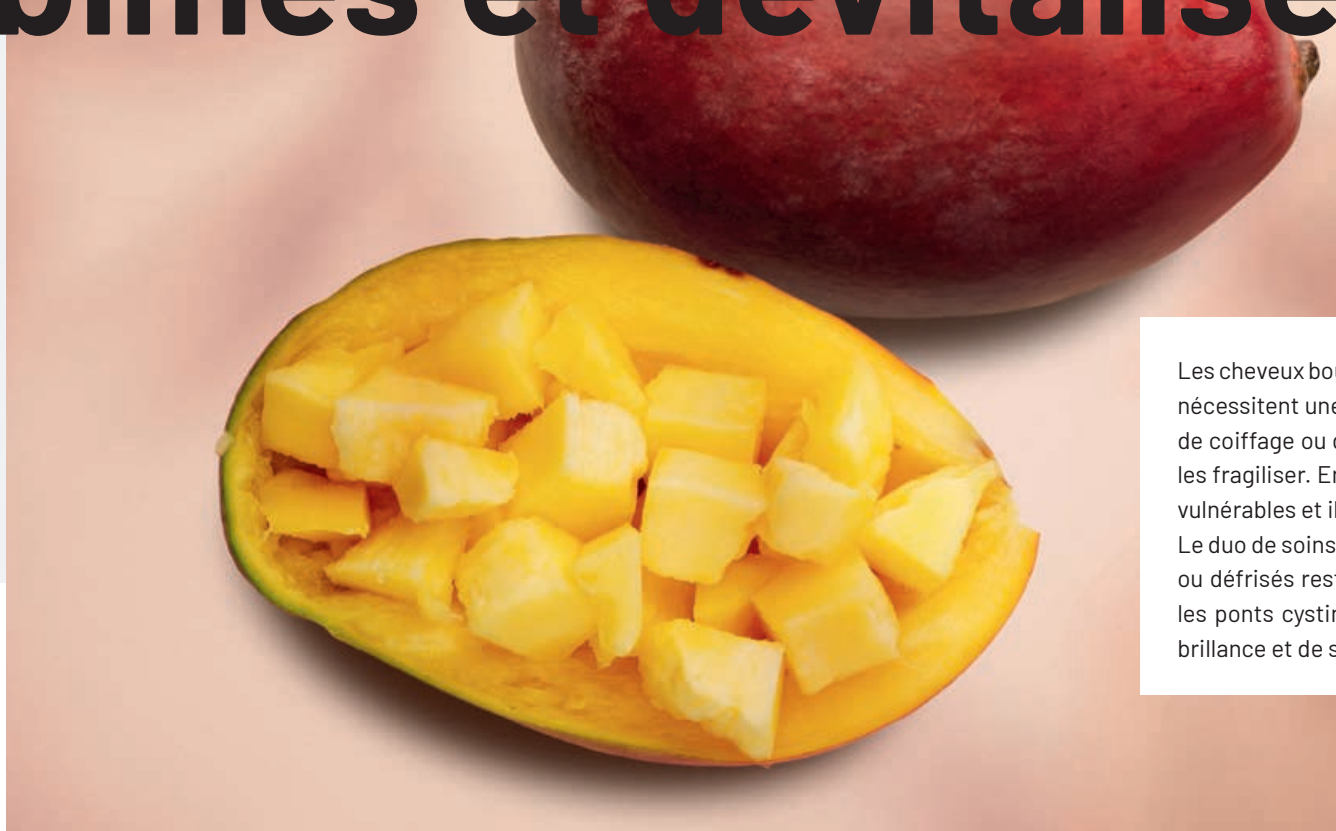

Les cheveux bouclés, frisés et crépus sont de nature très sèche et nécessitent une nutrition intense. Ainsi, de mauvaises habitudes de coiffage ou des défrisages répétés peuvent les endommager, les fragiliser. En effet, un défrisage peut rendre les cheveux plus vulnérables et ils deviennent alors plus sensibles.

Le duo de soins Patrice Mulato pour les cheveux crépus, très secs ou défrisés restaure la structure des cheveux altérés, consolide les ponts cystines et redonne aux cheveux plus de douceur, de brillance et de souplesse.



Beurre de mangue

Renforce la cuticule du cheveu et prévient la formation des fourches.



Huile de coton

Source de douceur incomparable qui laisse les cheveux soyeux.



Extrait de perle

Répare et fortifie les cheveux de la racine aux pointes.



96%

**D'INGRÉDIENTS
D'ORIGINE
NATURELLE**

0% PARABEN, SILICONE,
PEG, SLS, MIT/MCIT

- _ Lave en douceur.
- _ Renforce la structure du cheveu.
- _ Fortifie les cheveux fragilisés.

SHAMPOOING ULTRA-RÉPARATEUR
Cheveux crépus, très secs ou défrisés



98%

**D'INGRÉDIENTS
D'ORIGINE
NATURELLE**

0% PARABEN, SILICONE,
PEG, MIT/MCIT

- _ Fortifie la fibre capillaire.
- _ Répare les cuticules abîmées par la sécheresse.
- _ Adoucit les longueurs et pointes.
- _ Démêle sans casser les cheveux.

MASQUE ULTRA-RÉPARATEUR
Cheveux crépus, très secs ou défrisés

Résultats

- _ Cheveux fortifiés de la racine à la pointe.
- _ Facilité de coiffage.
- _ Renforce la cuticule pour empêcher la formation de fourches.
- _ Cheveux plus doux et plus brillants.

Conseils pour la vente

- _ Valoriser l'articulation de la gamme par typologie de cheveu.
- _ Insister sur les actifs sélectionnés pour leurs bienfaits spécifiques en fonction des problématiques rencontrées.
- _ Inviter à découvrir le parfum aux douces notes sucrées.

Protéger et hydrater pendant l'été



Si hydrater et protéger sa peau des rayons du soleil est devenu un geste naturel, les cheveux sont eux souvent délaissés. Bain de mer, chlore, soleil sont autant de facteurs qui altèrent la fibre capillaire pendant l'été. Fragilisés, les cheveux deviennent plus secs, cassants et perdent en luminosité. C'est pourquoi, pendant la période estivale, il est important de changer ses habitudes capillaires pour un rituel de soin plus hydratant et protecteur. Soucieux de prendre soin des cheveux exposés, Patrice Mulato a ainsi conçu une gamme de produits naturels spécifiques pour protéger les cheveux des agressions extérieures et leur apporter toute l'hydratation dont ils ont besoin.



Menthol

Grâce à ses effets rafraîchissants et calmants, il revitalise le cuir chevelu après l'exposition au soleil.



Huile d'argan

Reconnue pour ses propriétés nourrissantes et régénérantes, elle renforce le cheveu et lui donne de la brillance.



Algues rouges

Riches en minéraux essentiels, elles limitent la perte en eau et protègent la chevelure de la déshydratation.



Algues brunes

Elles permettent d'activer la microcirculation et d'éliminer les impuretés.



99%

D'INGRÉDIENTS
D'ORIGINE
NATURELLE

0% PARABEN, SILICONE,
PEG, MIT/MCIT,
HUILE MINÉRALE

Vegan

- _ Protège des rayons UV.
- _ Prévient le dessèchement de la fibre capillaire.
- _ Apporte de la brillance à la chevelure.

HUILE PROTECTRICE SANS RINÇAGE

Tous types de cheveux

Pendant l'exposition solaire

Après avoir bien agité le flacon, appliquer l'huile protectrice SOLAIRE sur l'ensemble de la chevelure. Ne pas rincer. Répéter l'action aussi souvent que nécessaire.

98% d'ingrédients biodégradables



97%

D'INGRÉDIENTS
D'ORIGINE
NATURELLE

0% PARABEN,
SILICONE, PEG,
SLS, MIT/MCIT

Vegan

- _ Elimine les résidus de sel, sable, chlore après la baignade.
- _ Apaise le cuir chevelu après l'exposition au soleil.
- _ Rafraîchit intensément grâce à ses extraits de menthe.

SHAMPOOING RAFRAÎCHISSANT

Tous types de cheveux

Après l'exposition solaire

Appliquer le shampooing rafraîchissant SOLAIRE uniformément sur cheveux humides en massant légèrement. Rincer. Procéder à un second shampooing et laisser poser 2 à 3 minutes puis rincer.



97%

D'INGRÉDIENTS
D'ORIGINE
NATURELLE

0% PARABEN, SILICONE,
PEG, MIT/MCIT

Vegan

- _ Nourrit en profondeur les cheveux.
- _ Démêle en douceur.
- _ Renforce la fibre capillaire.

MASQUE RAFRAÎCHISSANT

Tous types de cheveux

Après l'exposition solaire

Appliquer le masque rafraîchissant SOLAIRE sur cheveux essorés. Répartir sur toute la chevelure, du cuir chevelu jusqu'aux pointes. Laisser poser 3 à 7 minutes puis rincer.

Il est conseillé de mettre le masque au réfrigérateur avant de l'utiliser, pour un effet fraîcheur.

Résultats

- _ Les cheveux sont protégés des rayons UV et de la déshydratation.
- _ Le cuir chevelu est rafraîchi, apaisé et débarrassé des résidus de chlore et de sel.
- _ La chevelure est douce et brillante.

Conseils pour la vente

- _ Un trio de soins unique et complet pour l'été.
- _ Valoriser l'effet rafraîchissant et apaisant du menthol.
- _ Insister sur le pouvoir protecteur de l'huile grâce à son filtre UV.

Révolutionner votre routine capillaire

avec la Poudre de Shampooing à diluer



Une proposition supplémentaire de Patrice Mulato pour accompagner les professionnels de la coiffure et leurs client.e.s dans leur volonté de consommer plus responsable.

Pour la première fois retrouvez la qualité et l'efficacité des cosmétiques capillaires professionnels dans une galénique innovante.

Adopter la Poudre de Shampooing, c'est réduire la consommation d'eau mise en œuvre pour la fabrication, la consommation de plastique et les émissions de CO₂.



Grenade

Revitalise et apporte brillance aux cheveux.



Aloe vera

Revitalise les cheveux et les protège des agressions extérieures (soleil, sel, vent, pollution...).



Ortie blanche

Action séboréglatrice qui favorise la microcirculation.



Baie de goji

Protège le cheveu et possède une action anti-pollution.

Le saviez-vous ?



30 bouteilles

de shampooing par an
consommées pour 1 famille
de 4 personnes

400 ans

nécessaire à la dégradation
d'une bouteille plastique



Moins de 1%

de l'eau sur terre est accessible
et potable

80%

est le volume d'eau moyen dans
un cosmétique standard



99%

D'INGRÉDIENTS
D'ORIGINE NATURELLE*

0% SILICONE

Vegan

- Protège et ravive l'éclat de la couleur.
- Préserve durablement l'intensité de la couleur.
- Hydrate et nourrit en profondeur.



99%

D'INGRÉDIENTS
D'ORIGINE NATURELLE*

0% SILICONE

Vegan

- Hydrate, nourrit et gaine le cheveu.
- Lutte contre l'apparition de fourches.
- Apporte souplesse et brillance.



99%

D'INGRÉDIENTS
D'ORIGINE NATURELLE*

0% SILICONE

Vegan

- Purifie les racines.
- Réduit l'excès de sébum.
- Apporte brillance et souplesse.



99%

D'INGRÉDIENTS
D'ORIGINE NATURELLE*

0% SILICONE

Vegan

- Lave en douceur.
- Elimine les impuretés.
- Apporte brillance et souplesse.



Flacon de recharge
Patrice Mulato 200ml



Conseils pour la vente

- Une efficacité professionnelle
- Une mousse onctueuse
- Un parfum délicat
- Un format pratique et écologique
- Un concept ludique

*après reconstitution

Comment ça marche ?

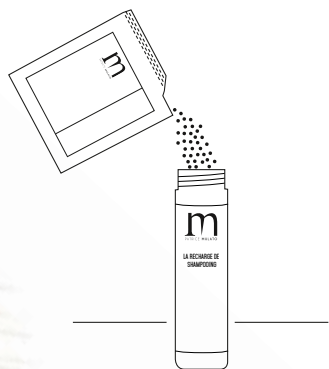

1.

Verser le sachet de Poudre de Shampooing (25g) dans le flacon de recharge 200ml et cocher la référence sur l'étiquette.

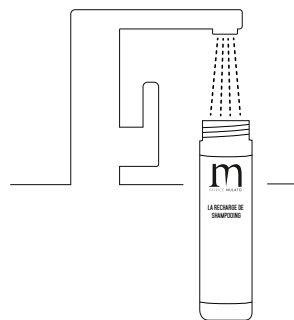

2.

Ajouter 175ml d'eau à température ambiante puis agiter pendant quelques secondes. Laisser poser au minimum 2 heures.



3.

Secouer, le shampooing est prêt !



En savoir plus

Adopter la gamme c'est...



Réduire de
- 90%*
la consommation
de plastique



Réduire de
- 60%*
la consommation
d'eau dans la
fabrication

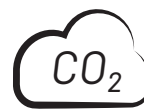

Réduire de
- 87%*
la consommation
de éq. CO₂ liée au
transport

Réglementaire

La stabilité et la qualité du produit sont garanties jusqu'à 10 remplissages du flacon de recharge Patrice Mulato 200ml, au-delà il est recommandé d'en acheter un nouveau. L'utilisation d'un autre type de flacon ne garantit pas la stabilité du produit dans le temps.

*plus de détails sur notre site internet

Nouveau



Le présentoir est offert pour vous permettre de présenter la gamme dans votre point de vente.

m PATRICE MULATO

LE BAR À SHAMPOOING

-90% DE PLASTIQUE
AVEC LA RECHARGE
PATRICE MULATO

ÉCONOMIQUE, ÉCOLOGIQUE,
ET NATUREL.

Pour une beauté engagée

FAITES APPEL
À UN ÉCONOMISSEUR
POUR VOUS SEULES

m
PATRICE MULATO

LE BAR À SHAMPOOING

<p>SHAMPOOING PROTECTEUR</p> <p>SHAMPOOISÉS COIFFÉS DU MATIN</p> <p>97% INGRÉDIENTS D'ORIGINE NATURELLE</p>	<p>SHAMPOOING NUTRITIF</p> <p>SHAMPOOISÉS SOIN</p> <p>97% INGRÉDIENTS D'ORIGINE NATURELLE</p>	<p>SHAMPOOING ÉQUILIBRANT</p> <p>TACHES GRASSES, QUARTON CASCHÉ</p> <p>98% INGRÉDIENTS D'ORIGINE NATURELLE</p>
---	---	--

Pour une beauté engagée



_ LE **BAR** À SHAMPOOING



Les enjeux de protection de l'environnement et de réduction des déchets plastiques sont au cœur des préoccupations des citoyens. Chez Patrice Mulato, les équipes travaillent chaque jour à l'éco-conception des produits. Parmi les solutions que la marque propose pour accompagner ses client.e.s et consommateurs dans leurs engagements, figure le Bar à Shampooing. Ce meuble au design épuré permet d'accueillir 3 shampoings best-sellers de la marque en format 5 litres et ainsi de proposer une offre de recharge aux consommateurs finaux.

Recharger son produit favori avec le bar à Shampoing

3 références best-sellers

Shampooing Protecteur cf. p. 50-51

Shampooing Nutritif cf. p. 52-53

Shampooing Équilibrant cf. p. 54-55

Dimensions :
58 cm de hauteur
35 cm de profondeur
41 cm de longueur



1 bidon de 5L
par référence
≈ 25 flacons 200ml



3 pompes
réutilisables



30 étiquettes
par référence



Flacon de recharge
Patrice Mulato 200ml

La recharge en 5 étapes



1 Remplissez



2 Étiquetez



3 Utilisez



4 Lavez et séchez



5 Rechargez**

** Rechargez votre flacon jusqu'à 10 fois

Parcours d'achat

- 1 _ **Remplir** le flacon de recharge
Patrice Mulato 200ml
- 2 _ **Coller** l'étiquette du shampooing
correspondant, au dos du flacon
- 3 _ **Cocher** une case « mon nombre de
recharge »
- 4 _ **Scanner** les 2 codes-barres du
flacon pour le 1^{er} remplissage,
*uniquement celui de l'étiquette au
dos à partir du second remplissage.*
_ 1 flacon = 10 remplissages



Visionner une
simulation d'achat

Réglementaire

La stabilité et la qualité du produit sont garanties jusqu'à 10 remplissages du flacon de recharge Patrice Mulato 200ml, au-delà il est recommandé d'en acheter un nouveau. L'utilisation d'un autre type de flacon ne garantit pas la stabilité du produit dans le temps.

Accompagnement

Une formation de 15min et un guide d'explication



Mise en place du Bar
à Shampooing

Conseils pour la vente

- _ 3 références best-sellers, de même qualité et efficacité professionnelle.
- _ Réduire de -90% la consommation de plastique.
- _ Une solution plus responsable et économique.



_ GAMME **MONSIEUR**



MONSIEUR, est la première gamme de soins capillaires professionnels et naturels dédiée aux hommes. Elle se compose de produits qui répondent aux problématiques principales des hommes leur permettant ainsi d'adopter une routine à la fois simple, rapide et efficace. Formulés sans substances controversées, les produits de la gamme sont composés en moyenne de 97% d'ingrédients d'origine naturelle.

Répondre aux besoins des hommes

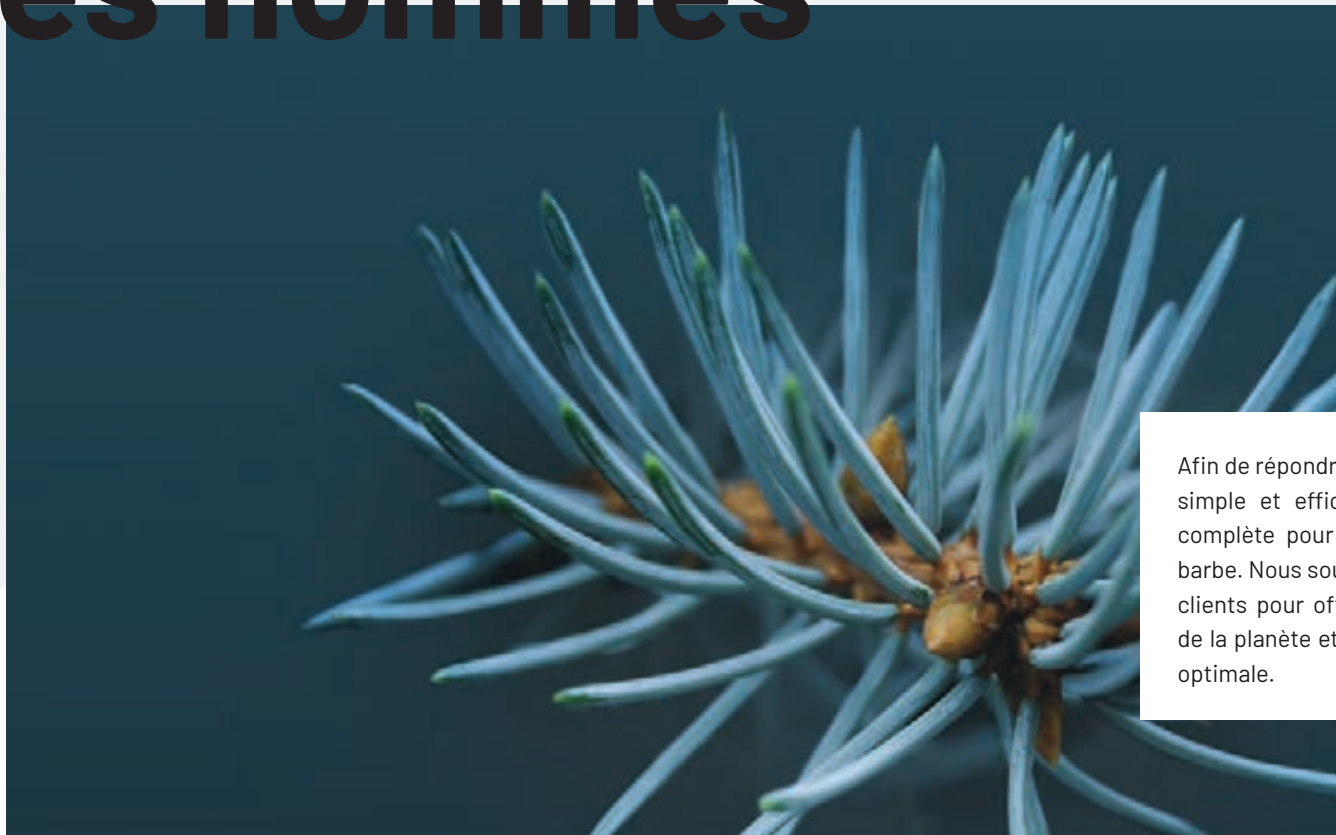

Afin de répondre aux besoins essentiels des hommes de manière simple et efficace, Patrice Mulato a développé une gamme complète pour le soin du cuir chevelu, des cheveux et de la barbe. Nous souhaitons accompagner les professionnels et leurs clients pour offrir aux hommes des produits plus respectueux de la planète et de leur santé, tout en conservant une efficacité optimale.



Extrait de grande capucine

Renforce les cheveux dès la racine.



Extrait de feuille de cresson

Favorise la croissance des cheveux.



Extrait de pommes de pin

Propriétés apaisantes et régénérantes.



Extrait de racines de bardane

Nourrit le follicule pileux.



Extrait de fleurs d'ortie blanche

Réduit l'excès de sébum, renforce les cheveux et apporte de la brillance.

Prendre soin des cheveux, de la barbe et du corps



95%

**D'INGRÉDIENTS
D'ORIGINE
NATURELLE**

0% PARABEN, SILICONE,
PEG, SLS, MIT/MCIT

- _ Lave en douceur
- _ Hydrate les cheveux et la barbe
- _ Réduit l'excès de sébum

SHAMPOING CHEVEUX ET BARBE

Tous types de cheveux et barbes



98%

**D'INGRÉDIENTS
D'ORIGINE
NATURELLE**

0% PARABEN, SILICONE,
PEG, MIT/MCIT,
HUILE MINÉRALE

- _ Hydrate en profondeur
- _ Adoucit durablement
- _ Discipline la barbe

SÉRUM BARBE

Tous types de barbes

Prendre 2-3 gouttes de produit, chauffer entre les mains puis répartir uniformément sur la barbe. Ne pas rincer.



Nouveau

100%

**D'INGRÉDIENTS
D'ORIGINE
NATURELLE**

0% PARABEN, SILICONE,
PEG, SLS, MIT/MCIT

- _ Usage quotidien
- _ Nettoie en douceur
- _ Respecte la peau et le cuir chevelu
- _ La peau est nourrie et les cheveux faciles à démêler

SOLIDE CHEVEUX ET CORPS

Tous types de cheveux

Résultats

- _ Des cheveux sains et légers.
- _ Une barbe hydratée et disciplinée.
- _ Une peau et un cuir chevelu respectés et nettoyés en douceur.

Conseils pour la vente

- _ Parfum délicat.
- _ Packaging sobre et chic.
- _ Sérums au fini non gras.
- _ Une routine naturelle, simple et efficace à l'efficacité professionnelle

Redonner volume et texture



95%

**D'INGRÉDIENTS
D'ORIGINE
NATURELLE**

0% PARABEN, SILICONE,
PEG, SLS, MIT/MCIT

- _ Renforce les cheveux
- _ Stimule la pousse
- _ Lave en douceur
- _ Fait briller

SHAMPOOING DENSITÉ

Cheveux fins à normaux en perte de densité



96%

**D'INGRÉDIENTS
D'ORIGINE
NATURELLE**

0% PARABEN, SILICONE,
PEG, MIT/MCIT

- _ Donne de la texture et du volume aux cheveux
- _ Facilite le coiffage
- _ Look coiffé/décoiffé
- _ Se rince facilement

SPRAY TEXTURISANT

Cheveux fins à normaux en perte de densité

Vaporiser sur cheveux secs ou humides puis coiffer à la main. Ne pas rincer.

Résultats

- _ Des cheveux plus forts.
- _ Des cheveux qui poussent plus épais.

Conseils pour la vente

- _ Renforce le cheveu dès la racine tout en stimulant la pousse.
- _ Afin de garantir une fixation longue durée, utiliser la cire mate Monsieur après le spray texturisant.

Structurer et fixer

98%

D'INGRÉDIENTS
D'ORIGINE
NATURELLE

0% PARABEN, SILICONE,
PEG, MIT/MCIT, HUILE
MINÉRALE



- _ Fixe les cheveux sans coller
- _ Fini mat non gras
- _ Ne laisse pas de résidu
- _ Facile à rincer
- _ Convient à tous types de coiffage

CIRE MATE

Tous types de cheveux

Sur cheveux secs, chauffer une noisette de produit dans la main puis procéder au coiffage.

Nouveau

95%

D'INGRÉDIENTS
D'ORIGINE
NATURELLE

0% PARABEN, SILICONE,
PEG, MIT/MCIT



- _ Discipline les cheveux
- _ Texturise sans alourdir
- _ Rendu naturel sans effet collant

CRÈME COIFFANTE

Tous types de cheveux

Chauffer une noisette de produits entre les mains puis appliquer sur cheveux secs ou humides



Résultats

- _ Une chevelure fixée durablement.
- _ Une coiffure structurée et disciplinée.

Conseils pour la vente

- _ Sans effet collant ni résidus.

Des compléments nutritionnels aux actifs naturels



La beauté vient aussi de l'intérieur

Oui ! La beauté des cheveux dépend aussi de ce que l'on mange ! Nous avons donc mis au point des compléments nutritionnels qui aident à la régénération cellulaire pour donner un coup de boost et d'éclat aux cheveux des hommes et des femmes. Chaque formule associe des actifs naturels, des vitamines, des extraits végétaux et des minéraux qui sont tous choisis pour leur efficacité démontrée.



Vegan

Redonne vitalité aux cheveux grâce à l'association de nutriments essentiels.

- _ Le zinc, les vitamines E et B2 permettent de protéger les cheveux du vieillissement prématuré.
- _ La vitamine B8 contribue au maintien d'une croissance saine des cheveux.

A base d'Ortie, Levure de bière, Cystine issue de maïs et Vitamines.

FORTIFIANT CAPILLAIRE



Vegan

Prévient et ralentit la chute des cheveux.

- _ L'extrait de palmier soutient la croissance du cheveu.
- _ Le capillaire de Montpellier préserve la santé des cheveux et aide à prévenir leur chute.
- _ La myrtille active la microcirculation du cuir chevelu.
- _ Le sélénium contribue au maintien des cheveux normaux.

A base de Capillaire de Montpellier, de Myrtille, de Palmier, Vitamines et Minéraux.

ANTI-CHUTE



Renforce la structure des cheveux et des ongles.

- _ Le zinc et le cuivre permettent de protéger les cheveux du vieillissement prématuré.
- _ La vitamine B8 contribue au maintien d'une croissance saine des cheveux et des ongles.
- _ La vitamine B6 renforce la fibre capillaire.
- _ La Kératine renforce la structure et la brillance des cheveux et des ongles.

A base de Kératine, Algue rouge, Vitamines et Minéraux.

KERATINE + BIOTINE



Vegan

Contribue à une croissance saine des cheveux.

- _ Les vitamines B8 et B5 contribuent au maintien d'une croissance saine des cheveux.
- _ Les vitamines B9 et B6 renforcent la fibre capillaire.
- _ Le sélénium contribue au maintien des cheveux normaux.

A base d'Arginine, Méthionine, Acide Hyaluronique, Vitamines B8, B5, B9, B6.

POUSSE DES CHEVEUX

CURE DE
30
JOURS
60 GÉLULES

Posologie :
Prendre 2 gélules par jour,
avec un grand verre d'eau.

Conseils pour la vente

- _ Des actifs naturels soigneusement sélectionnés pour leur efficacité.
- _ Renforce et complète l'action des soins naturels Patrice Mulato.
- _ Un enrobage de capsule d'origine végétale.



_ GAMME **COIFFANTE**



Quand les coiffants sont naturels, ils complètent la routine beauté des cheveux au lieu de les abîmer ! Gorgée d'actifs issus de la nature, la gamme Icône de Patrice Mulato offre une palette de produits de finition et de fixation parfaitement adaptés à tous les types de cheveux. Par leur composition douce, ils peuvent être utilisés tous les jours sans abîmer les cheveux.

Structurer, styler et soigner



Utiliser quotidiennement des produits coiffants est souvent synonyme d'altération du cuir chevelu et des cheveux. Certains composants chimiques tels que le silicone ou les huiles minérales ont tendance à étouffer le cheveu et à laisser des résidus (pellicules).

Avec plus de 95% d'ingrédients d'origine naturelle, sans paraben, ni silicone, ni huile minérale, les produits Icône de Patrice Mulato structurent et modèlent les cheveux tout en leur apportant un soin quotidien.



Algues marines

Les algues brunes, concentrées en oligo-éléments, favorisent la régénération cellulaire. Les algues rouges vont redessiner les boucles en souplesse et apporter de la brillance à la chevelure.



Aloe vera

Revitalise le cuir chevelu et fortifie les cheveux.



Huile d'argan

Reconnue pour ses propriétés nourrissantes et régénérantes, elle renforce le cheveu et lui donne de la brillance.



Levure de bière

Riche en vitamines, la levure de bière redonne force et brillance à la chevelure.



Kératine d'origine naturelle

*(laine de mouton)
Protège, répare de l'intérieur les cheveux.*



96%

D'INGRÉDIENTS
D'ORIGINE
NATURELLE

0% PARABEN, SILICONE,
PEG, MIT/MCIT

- _ Définit les boucles en souplesse.
- _ Dynamise la chevelure en apportant ressort & vitalité.
- _ Démêle les cheveux.

BRUME 3D SOIN SANS RINÇAGE

Cheveux bouclés

Pour cheveux bouclés naturels ou permanentés.
Sur cheveux secs ou essorés, vaporiser uniformément.
Froisser avec les doigts pour redessiner les boucles.
Humidifier vos cheveux quotidiennement seulement avec la Brume 3D.
Ne pas rincer.



95%

D'INGRÉDIENTS
D'ORIGINE
NATURELLE

0% PARABEN, SILICONE,
PEG, MIT/MCIT

Vegan

- _ Lisse les cheveux bouclés, frisés.
- _ Discipline les frisottis.
- _ Démêle et facilite le coiffage.
- _ Protège les cheveux de la chaleur.
- _ Apporte brillance et touché soyeux.

CRÈME LISSANTE THERMOPROTECTRICE

Cheveux bouclés, indisciplinés

Sur cheveux lavés et essorés, répartir une noisette de produit de la racine aux pointes.
Procéder au coiffage.
Appliquer tous les matins sur cheveux secs pour discipliner les frisottis.



97%

D'INGRÉDIENTS
D'ORIGINE
NATURELLE

0% PARABEN, SILICONE,
PEG, MIT/MCIT, ALCOOL

Vegan

- _ Formulée sans gaz.
- _ Apporte corps et texture à la chevelure.
- _ Ne laisse aucun résidu.
- _ Ne graisse pas le cheveu.
- _ L'apport de chaleur (sèche-cheveu) active l'effet volume.

MOUSSE COIFFANTE VOLUMATRICE

Tous types de cheveux

Appliquer sur cheveux lavés et essorés. Pour une meilleure répartition du produit; il est conseillé de mettre une noisette de produit dans la paume de la main, puis de l'appliquer de la racine aux pointes à l'aide d'un peigne.
Ne pas rincer.
Procéder au coiffage.

Conseils pour la vente

- _ La seule gamme de coiffants naturels sans silicone ni dérivé de pétrole (huile minérale) ni alcool qui préserve la beauté du cheveu.
- _ Vaporiser la Brume 3D sur les boucles de la cliente pour démontrer l'absence d'effet carton du produit.
- _ Mettre une noisette de mousse coiffante sur le dos de la main pour montrer la texture aérienne et ferme du produit.
- _ Sans effet collant ni résidus.

Nouveau

97%

D'INGRÉDIENTS
D'ORIGINE
NATURELLE

0% PARABEN, SILICONE,
PEG, MIT/MCIT, HUILE
MINÉRALE

- _ Offre une finition naturelle et brillante.
- _ Nourrit le cheveu en profondeur.
- _ Ne laisse aucun résidu.
- _ Facile à travailler grâce à sa texture fondante.



CIRE COIFFANTE HYDRATANTE

Finition brillante

Sur cheveux secs

Chauffer une noisette de cire dans la main.
Lisser, cranter, modeler la coiffure.
Pour un effet mouillé, appliquer sur cheveux humides et laisser sécher naturellement.

Conseils pour la vente

- _ Double efficacité de la cire : coiffante et traitante.
- _ Pour un effet mouillé, appliquer la cire ou le gel sur cheveux humides.
- _ Pour texturiser les cheveux, mélanger le gel et la cire.
- _ Sans effet collant ni résidus.

99%

D'INGRÉDIENTS
D'ORIGINE
NATURELLE

0% PARABEN, SILICONE,
PEG, MIT/MCIT,
HUILE MINÉRALE

Vegan

- _ Reminéralise & restructure la fibre capillaire.
- _ Hydrate la fibre capillaire.
- _ Fixe durablement.
- _ Ne laisse aucun résidu.



GEL COIFFANT

Fixation moyenne

Sur cheveux secs ou essorés

Fixe durablement.
Répartir entre les mains une noisette de gel.
Modeler selon vos envies. Ne pas rincer.
Pour un effet mouillé, appliquer sur cheveux humides et laisser sécher naturellement.

Nouveau pack

Nous avons fait le choix de ce flacon, moins évident que le tube au premier abord, mais plébiscité par les consommateurs pour sa dimension éco-responsable : flacon 100% issu de matière plastique recyclée et recyclable.

98%

D'INGRÉDIENTS
D'ORIGINE
NATURELLE

0% PARABEN, SILICONE,
PEG, MIT/MCIT

- _ Protège les cheveux de la chaleur des appareils chauffants jusqu'à 230°
- _ Redonne brillance et douceur à la chevelure
- _ Facilite l'utilisation d'appareils chauffants
- _ Facilite le démêlage les cheveux
- _ Action anti-frisottis



SPRAY THERMO PROTECTEUR

Tous types de cheveux

Vaporiser sur cheveux secs ou humides, puis peigner de la racine aux pointes pour bien répartir le produit. Ne pas rincer, utiliser ensuite l'appareil chauffant de votre choix. Peut s'utiliser quotidiennement.



Traiter et éliminer les poux et les lentes



La marque Zéro Poux propose un traitement complet à base d'actifs naturels, une solution à l'efficacité prouvée cliniquement contre les poux et les lentes, non agressive pour le cuir chevelu et les cheveux.

Zéro Poux est un dispositif médical qui repose sur une action mécanique et non chimique. Le traitement complet associe un baume traitant pour éliminer les parasites, un soin démêlant pour aider à décoller les lentes, un spray répulsif permettant d'éloigner les poux et les lentes pendant toute une journée à l'école et un shampoing qui apaise et démêle.



Huile de coco

Agit de façon mécanique sur les poux et les lentes, éliminant ainsi tout risque de résistance. Elle agit par asphyxie, en obstruant leurs voies respiratoires.



Citriodiol

**Extrait de la plante
Eucalyptus Citriodora.**
Connu pour ses propriétés répulsives.



ACTIFS
100% NATURELS

0% PARABEN, SILICONE,
PEG, MIT/MCIT,
INSECTICIDE CHIMIQUE

Vegan

- _ Une texture onctueuse.
- _ Un embout applicateur qui facilite le ciblage des zones les plus infestées.
- _ Un peigne indispensable pour enlever les poux et les lentes.
- _ Élimine les poux et les lentes dès la 1^{ère} application.

1 BAUME TRAITANT

Appliquer le baume sur cheveux légèrement mouillés ou secs de la racine aux pointes.
Déposer le produit au plus près de la racine, avec l'embout applicateur.
Insister sur les zones les plus affectées (derrière les oreilles, dans la nuque...)
Masser le cuir chevelu pour bien répartir le produit.
Mettre la charlotte et laisser agir 20 mn.
Rincer abondamment en décollant les cheveux au niveau des racines.
À l'aide du peigne Zéro Poux, peigner les cheveux mèche par mèche de la racine jusqu'aux pointes.
En cas d'infestation importante renouveler le traitement 1 semaine après.



0% PARABEN, SILICONE,
PEG, MIT/MCIT,
INSECTICIDE CHIMIQUE

Vegan

- _ Aide à décoller les lentes.
- _ Favorise l'élimination des lentes.
- _ Facilite le passage du peigne grâce à son action démêlante.

2 SOIN DÉCOLLEUR DE LENTES

Appliquer sur les cheveux puis masser.
Répartir sur l'ensemble de la chevelure en insistant sur les zones les plus infestées.
Laisser agir 10 mn puis rincer soigneusement à l'eau tiède.
Faire le Shampoing 2 en 1 Zéro Poux.
Sécher vigoureusement avec une serviette et peigner mèche par mèche.



95%
D'INGRÉDIENTS
D'ORIGINE NATURELLE

0% PARABEN, SILICONE,
PEG, SLS, MIT/MCIT,
INSECTICIDE CHIMIQUE

Vegan

- _ Respecte le cuir chevelu des enfants.
- _ Facilite le démêlage.

3 SHAMPOOING 2 EN 1

Laver les cheveux avec le shampoing Zéro Poux 2en1.
Renouveler l'opération pour plus de douceur.



ACTIFS
100% NATURELS

0% PARABEN, SILICONE, PEG,
MIT/MCIT, INSECTICIDE CHIMIQUE

Vegan

- _ Éloigne les poux pendant 12 heures.
- _ Utilisation quotidienne.

4 SPRAY RÉPULSIF

Pulvériser la lotion à 10-15 cm des cheveux en évitant tout contact avec les yeux.
Appliquer uniformément et en quantité suffisante sur les cheveux de façon à recouvrir entièrement la chevelure.
Insister sur les zones sensibles (la nuque, le contour des oreilles...)
Laisser sécher à l'air libre.
Peut s'utiliser quotidiennement sans abîmer ni graisser les cheveux.

Résultats

- _ Les poux et les lentes sont éliminés dès la première application.
- _ Le spray éloigne les poux pendant 12 heures.
- _ Vos enfants retrouvent une chevelure saine et protégée des poux.

Conseils pour la vente

- _ L'huile de coco agit efficacement sur les poux et les lentes par asphyxie, ils ne peuvent pas développer de résistance.
- _ Zéro Poux est la seule solution professionnelle aux actifs naturels.
- _ Zéro Poux propose un pack complet et pratique.
- _ Les conditionnements du baume et du spray permettent une utilisation et une efficacité optimale.
- _ Inviter à découvrir le parfum sucré du shampoing spécialement dédié aux enfants.



MODES D'APPLICATION DE NOS PRODUITS

Shampooing

- _ Appliquer uniformément sur cheveux humides en massant légèrement.
 - _ Rincer abondamment.
 - _ Procéder à un second shampooing et laisser poser 2 à 3 minutes puis rincer.
- NB : le premier shampooing a tendance à peu mousser.

Masque

- _ Appliquer sur cheveux lavés et essorés à la main.
- _ Laisser poser 3 à 7 minutes, puis rincer abondamment.

Soins sans rinçage

- _ Appliquer sur l'ensemble de la chevelure sèche ou humide, puis coiffer.
- _ Ne pas rincer.

Les soins sans rinçage ont une action durable sur le cuir chevelu et la chevelure.

LES DIFFÉRENTS FORMATS *DISPONIBLES*

GAMMES TECHNIQUES		30ml	50ml	80ml	100ml	200ml	300ml	500ml	1000ml
P.14 COLOR ONE									
COLORATION FONDAMENTALE									
1.0 BRUN NOIR									
3.0 CHÂTAIN FONCE									
4.0 CHÂTAIN				•			•		
5.0 CHÂTAIN CLAIR									
6.0 BLOND FONCE									
7.0 BLOND									
8.0 BLOND CLAIR									
COLORATION REFLETS									
0.1 CHROMATIQUE BLEU									
0.2 CHROMATIQUE CENDRÉ		•							
0.3 CHROMATIQUE DORÉ					•				
0.4 CHROMATIQUE CUIVRÉ									
0.5 CHROMATIQUE ROUGE									
SHAMPOOING POST COLORATION						•			•
P.24 PRÉPARATION DU CHEVEU									
GOMMAGE CAPILLAIRE						•			
Nouveau	SHAMPOOING CLARIFIANT					•		•	
P.26 REPIGMENTANT									
SHAMPOOINGS						•		•	
SOINS			•			•		•	
Nouveau	SPRAY DÉJAUNISSEUR TERRE BLEUE					•			
P.40 ORIGINE KÉRATINE									
1/4 SHAMPOOING CLARIFIANT					•			•	
2/4 SOIN PROFOND RECONSTRUCTEUR						•		•	
3/4 SHAMPOOING RECONSTRUCTEUR						•			
4/4 MASQUE RECONSTRUCTEUR						•			



GAMMES TRAITANTES		50ml	150ml	200ml	250ml	500ml
P.51 CHEVEUX COLORÉS, MÉCHÉS						
SHAMPOOING PROTECTEUR		•		•		•
MASQUE PROTECTEUR		•		•		•
P.53 CHEVEUX SECS						
SHAMPOOING NUTRITIF		•		•		•
MASQUE NUTRITIF		•		•		•
CRÈME NUTRITIVE SANS RINÇAGE		•				
P.55 CHEVEUX MIXTES						
SHAMPOOING ÉQUILIBRANT		•		•		•
SOIN ÉQUILIBRANT SANS RINÇAGE			•			
P.57 CHEVEUX BOUCLÉS						
SHAMPOOING DYNAMISANT				•		•
MASQUE DYNAMISANT				•		
SPRAY DYNAMISANT					•	
P.59 CHEVEUX FINS						
SHAMPOOING VOLUMATEUR				•		•
SOIN VOLUMATEUR			•			
P.61 CHEVEUX TERNES						
SHAMPOOING RÉVÉLATEUR DE LUMIÈRE				•		•
MASQUE RÉVÉLATEUR DE LUMIÈRE				•		
P.63 CHEVEUX AFFAIBLIS						
SHAMPOOING FORTIFIANT				•		•
MASQUE FORTIFIANT				•		
P.65 CHEVEUX GRAS						
SHAMPOOING PURIFIANT				•		•
MASQUE PURIFIANT				•		

	30ml	35 g	50ml	100ml	120ml	150ml	200ml	300ml	500ml
P.67 CHEVEUX ASPHYXIÉS									
SHAMPOOING DÉTOX							●		
GELÉE DÉTOX							●		

P.69 ÉTAT PELLICULAIRE									
SHAMPOOING ANTIPELLICULAIRE							●		
SOIN EXFOLIANT							●		

P.71 CHEVEUX CLAIRSEMÉS									
Nouveau SHAMPOOING ÉNERGISANT							●		
Nouveau SÉRUM ANTICHUTE ÉNERGISANT			●						

TOUS TYPES DE CHEVEUX									
P.72 HUILE D'AVOCAT ET DE COCO					●				
P.73 HUILE DE MACADAMIA					●				
P.73 HUILE DE RICIN					●				
P.74 SHAMPOOING DOUCEUR DU JOUR									●
P.75 SOIN DÉMÊLANT SANS RINÇAGE						●			
P.76 SHAMPOOING SEC		●							
P.77 SÉRUM RÉPARATEUR	●								

ENFANTS

P.79 POUR LES ENFANTS									
SHAMPOOING DOUCEUR								●	●
SPRAY DÉMÊLANT						●			
GEL COIFFANT				●					

SOLAIRE

P.89 TOUS TYPES DE CHEVEUX									
SHAMPOOING RAFFRAÎCHISSANT							●		
MASQUE RAFFRAÎCHISSANT							●		
VOILE PROTÉCTEUR			●						

AZALI

	40ml	50ml	200ml	300ml	500ml	5000ml
P.81 POUR LES ENFANTS						
SHAMPOOING DÉMÊLANT				●		

P.81 CHEVEUX BOUCLÉS, FRISÉS, CRÉPUS, DÉFRISÉS						
POMMADE COIFFANTE NOURRISSANTE	●					
BAUME HYDRATANT			●			

P.83 CHEVEUX BOUCLÉS, FRISÉS						
SHAMPOOING HYDRATANT		●	●		●	
MASQUE HYDRATANT		●	●		●	

P.85 CHEVEUX CRÉPUS						
SHAMPOOING NOURRISSANT			●		●	
MASQUE NOURRISSANT			●		●	

P.87 CHEVEUX DÉFRISÉS						
SHAMPOOING ULTRA RÉPARATEUR			●		●	
MASQUE ULTRA RÉPARATEUR			●		●	

POUDRE DE SHAMPOOING

P.90						
Nouveau CHEVEUX COLORÉS 25G*			●			
Nouveau CHEVEUX SECS 25G*			●			
Nouveau CHEVEUX GRAS 25G*			●			
Nouveau TOUS TYPES DE CHEVEUX 25G*			●			

*équivalent à 200ml suite à l'ajout de 175ml d'eau

BAR A SHAMPOOING

P.96						
Nouveau BIDON SHAMPOOING PROTÉCTEUR						●
Nouveau BIDON SHAMPOOING NUTRITIF						●
Nouveau BIDON SHAMPOOING ÉQUILIBRANT						●

MONSIEUR

		30ml	40ml	50ml	80ml	100ml	150ml	200ml	300ml	500ml
P.101 CHEVEUX ET BARBES										
Nouveau	SHAMPOOING CHEVEUX & BARBE			●				●		●
Nouveau	SÉRUM BARBE	●								
Nouveau	SOLIDE CHEVEUX ET CORPS				●					
P.102 CHEVEUX FINS À NORMAUX EN PERTE DE DENSITÉ										
Nouveau	SHAMPOOING DENSITÉ							●		
Nouveau	SPRAY TEXTURISANT					●				
P.103 STRUCTURER ET FIXER										
Nouveau	CIRE MATE			●						
Nouveau	CRÈME COIFFANTE			●						

GAMME COIFFANTE

	ICÔNE									
P.109	BRUME 3D									●
P.109	CRÈME LISSANTE THERMOPROTECTRICE			●						
P.109	MOUSSE COIFFANTE VOLUMATRICE						●			
P.110	CIRE COIFFANTE		●							
P.110	GEL COIFFANT					●				
Nouveau	P.110 SPRAY THERMO PROTECTEUR						●			

ZÉRO POUX

P.113	ANTI-POUX									
	BAUME TRAITANT					●				
	SOIN DÉMÉLANT DÉCOLLEUR DE LENTES			●						
	SHAMPOOING ZEN1							●		
	SPRAY RÉPULSIF					●				





POUR TOUTE QUESTION TECHNIQUE OU RELATIVE À LA FORMATION

Veuillez contacter le commercial
de votre secteur ou le service technique
Mulato Cosmetics au
04 78 61 38 45
contact@mulato-cosmetics.fr

POUR EN SAVOIR PLUS SUR **NOS ENGAGEMENTS**

Nos engagements packagings eco-conçus

Il existe différentes options pour réduire l'empreinte écologique des emballages :

– **Les plastiques bio-sourcés** : ils sont issus de matière première végétale, souvent de la canne à sucre. Nous n'avons pas retenu cette option car, si à première vue, elle peut paraître tentante, elle pose plusieurs problèmes :

- La culture intensive qui résulte de la surconsommation de ces matières premières nécessite un usage renforcé de pesticides et une surconsommation d'eau, néfastes pour l'environnement.
- Cela revient à remettre en circulation de nouveaux plastiques sur la planète.
- La filière principale se situe en Amérique du Sud, ce qui implique beaucoup de transport.

– **Les plastiques biodégradables** : compostables uniquement dans des conditions de compostage industriel. Aujourd'hui la filière permettant le compostage industriel n'est pas assez développée sur le territoire français pour permettre la prise en charge massive et systématique de flacons biodégradables. C'est pour cela que nous n'avons pas retenu cette option.

– **Les plastiques recyclés post industriel** : issus des rebus de fabrication industrielle.

– **Les plastiques recyclés post consommation** : issus des plastiques utilisés puis jetés et triés.

C'est l'option que nous avons décidé de privilégier car :

- Cela n'ajoute pas de nouveau plastique sur la planète.
- Les déchets recyclés sont proches de nous (Europe) : réduction de l'empreinte carbone.



Nos ingrédients d'origine naturelle et leurs bienfaits

A



Acide hyaluronique (issu du blé)

Hydrate le cheveu et participe ainsi à une pousse saine des cheveux.



Acides aminés dérivés du sucre (actifs hydratants)

Les acides aminés associés aux dérivés du sucre améliorent et maintiennent l'hydratation des cheveux, les rendent plus souples et faciles à coiffer.



Acide Lactique

Assaini le cuir chevelu et apporte brillance au cheveu



Algues brunes (Wakamé, Kombu et Goémon noir)

Concentrées en acides gras et en acides aminés, elles limitent la perte d'eau et protègent la chevelure de la déshydratation.



Algues rouges (Palmaria palmata, Chondrus crispus)

Riches en polyphénols, elles protègent les cheveux et le cuir chevelu des agressions extérieures. Elles apportent brillance et vitalité à la chevelure.



Aloe vera

Utilisé depuis des siècles pour sa richesse en vitamines, minéraux et acides aminés, il possède des vertus hydratantes et régénérantes. Revitalise les cheveux et les protège des agressions extérieures (soleil, sel, vent, pollution...).



Argile blanche

Propriétés gommantes: elle participe à éliminer efficacement toutes les impuretés, les résidus de coloration et les toxines accumulées sur le cheveu. Naturellement riche en sels minéraux, elle reminéralise le cuir chevelu.



Argile jaune

Très concentrée en minéraux, fortifie et stimule les cheveux fragilisés.



Argile verte

Riches en sels minéraux, elle absorbe l'excès de sébum, élimine les impuretés, résidus de coloration et toxines. Reminéralise le cuir chevelu.



Arginine

Principalement composée d'oxyde nitrique, un puissant vasodilatateur qui stimule l'irrigation des racines et favorise ainsi la croissance des cheveux.

B



Baie de goji

Protège le cheveu et possède une action anti-pollution.



Beurre de Cupuaçu

Redonne vigueur et vitalité aux cheveux.



Beurre de karité

De consistance douce et onctueuse, il a une action protectrice et hydratante contre le dessèchement du cheveu. Il prévient le vieillissement de la fibre capillaire et revitalise le cuir chevelu.



Beurre de mangue

Renforce la cuticule du cheveu et prévient la formation des fourches.



Biophytosébum®

Actif breveté, alternative végétale au silicone de synthèse. Gaine le cheveu, apporte douceur et brillance.

C



Céramides végétales

Issues, entre autre, d'huile de carthame, elles permettent de reconstituer le ciment lipidique à la surface du cheveu et d'assurer la bonne cohésion de ses écailles. Elles fortifient le cheveu et le rendent moins fragile et moins cassant.



Capillaire de Montpellier

Aide à préserver la santé des cheveux et à en prévenir la chute.



Cire de candelilla

Apporte maintien aux cheveux sans coller.



Citriodiol (extrait de la plante d'Eucalyptus Citriodora)

Connu pour ses propriétés répulsives.



Collagène d'acacia

Agent filmogène et hydratant : il forme un film protecteur sur la tige capillaire pour préserver son hydratation.



Collagène marin

Favorise le gonflement hydrique du cheveu sur toute sa longueur pour lui redonner un volume durable.



Complexe assainissant (piroctone olamine, acide salicylique)

Régule la prolifération des germes présents sur le cuir chevelu et permet ainsi un ralentissement du renouvellement épidermique.



Complexe végétal purifiant (ortie blanche, myrrhe et thym)

L'ortie blanche et la myrrhe ont des propriétés astringentes et tonifiantes. Le thym est connu pour ses vertus antiseptiques.



Complexe vitaminé photoprotecteur (au tourteau de tournesol)

Répare le cheveu abîmé. Protège de l'agression des rayons UV, du chlore et des sels marins.



Cuivre

Favorise la production de kératine.



Cystine

Composant essentiel à la kératine, cet acide aminé riche en soufre fortifie le cheveu. Les cheveux sont formés à près de 10 à 14% de cystine.

E



Eau de kiwi

Rend les cheveux plus forts et lumineux.



Extrait d'avoine

Riche en polysaccharides et en minéraux, il maintient l'hydratation des cheveux et les renforcent durablement.



Extrait de bardane

Séborégulateur



Extrait de citron

Apporte douceur et brillance.



Extrait de citrons verts Bio

Vertus adoucissantes naturelles. Confère résistance et brillance aux cheveux. Rééquilibre le cuir chevelu.



Extrait de feuilles de cresson

Favorise la croissance des cheveux.



Extrait de feuille de thé vert

Stimule la croissance



Extrait de gelée royale

Riche en vitamines et minéraux, elle renforce la fibre capillaire.



Extrait de guimauve

Adoucit et protège les cheveux.



Extrait de grande capucine

Renforce le cheveu dès la racine



Extrait de mélilot et de papaye

Prévient la déshydratation des cheveux et participe au démêlage des cheveux bouclés.



Extraits de mûre et de cerise Bio

Pigments naturels.



Extrait de perle

Répare et fortifie les cheveux de la racine aux pointes.



Extrait de pomme

Protège et restaure l'élasticité grâce aux polyphénols et acides de fruits.



Extrait de pommes de pin

Propriétés apaisantes



Extrait de quinoa

Aide à lisser les écailles et fixer les pigments pour une couleur plus intense et des cheveux forts et brillants.



Extrait de thé vert Bio

Stimule et tonifie le cuir chevelu.



Extrait de tilleul

Enrichi en phytohormones, polysaccharides et protéines, il hydrate la fibre capillaire et forme un film protecteur qui lisse les cheveux et facilite leur démêlage.



Extrait de yucca

Reconnu pour ses vertus nettoyantes et antimicrobiennes, il aide à purifier le cuir chevelu et réguler les glandes sébacées.

F



Fleur de lotus

Adoucit et apporte une note florale.

G



Glycérine

Agent filmogène et hydratant : elle forme un film protecteur sur la tige capillaire pour préserver son hydratation.



Grenade

Revitalise et apporte brillance aux cheveux.

H



Huile d'amande douce

Redonne vigueur et éclat aux cheveux, prévient la déshydratation.



Huile d'argan

Reconnue pour ses propriétés nourrissantes et régénérantes, elle renforce le cheveu et lui donne de la brillance.



Huile d'avocat Bio

Riche en acides gras insaturés et en stérols, elle nourrit en douceur les cheveux tout en les protégeant.



Huile d'avocat et de coco

Hydrate les cheveux. Gagne la fibre capillaire. Régénère et revitalise le cheveu. Donne souplesse et élasticité.



Huile de bourrache

Nourrit les cheveux. Répare et fortifie le cuir chevelu.



Huile de camélia Bio

Riche en acides gras, elle se fond à la chevelure et lui apporte nutrition, douceur et brillance.



Huile de chia

Riche en anti-oxydants, protège la couleur.



Huile de coco

Nourrit et lisse la fibre capillaire. Rend les cheveux brillants et vigoureux.



Huile de coton

Source de douceur qui laisse les cheveux soyeux.



Huile essentielle de zeste de citron

Purifie et assainit le cuir chevelu.



Huile essentielle de Melaleuca

Extraite des feuilles de Melaleuca, un arbre à thé originaire d'Australie aux 3 propriétés essentielles : elle limite la prolifération bactérienne, élimine les pellicules et calme les démangeaisons.



Huile de jojoba

Apporte brillance et souplesse à la chevelure. Possède une excellente affinité avec les cheveux, nourrit et renforce leur film protecteur naturel.



Huile de karanja

Protège durablement la fibre capillaire.



Huile de macadamia

Riche en acides gras essentiels, elle revitalise la fibre capillaire. Nourrit intensément la chevelure.



Huile de neem

Grâce à ses propriétés assainissantes et adoucissantes, elle rééquilibre le cuir chevelu.



Huile de noyau de mirabelle de Lorraine

Grâce à sa richesse naturelle en acides gras et en vitamines E, elle adoucit et protège les cheveux de la déshydratation.



Huile de pépin de raisins

Nourrit la fibre capillaire.



Huile de ricin

Fortifie les cheveux. Favorise la pousse des cheveux.



Huile de sésame

Protège durablement la fibre capillaire. Fortifie la fibre capillaire dès la racine. Apporte douceur et brillance à la chevelure.



Huile de tournesol

Riche en vitamines E et F, elle hydrate et régénère la chevelure.



Huile d'olive vierge

Utilisée depuis des siècles pour ses propriétés capillaires, elle constitue une source de nutrition exceptionnelle. Elle apporte force et brillance aux cheveux en perte de vitalité.

K



Kératine

La kératine est une protéine naturelle contenue dans les cheveux, qui leur donne force et élasticité. Elle est présente au niveau de la cuticule (écailles du cheveu) et dans le cortex (fibre capillaire), elle constitue 95% de la fibre capillaire (chaînes de kératine).

L



Levure de bière

Favorise la synthèse de la kératine pour donner aux cheveux souplesse, brillance et vigueur.

M



Mélèze d'Europe

Active les cellules souches permettant le début de la phase anagène.



Menthol

Grâce à ses effets rafraîchissants et calmants, il revitalise le cuir chevelu après l'exposition au soleil.



Méthionine

Riche en soufre, elle est essentielle à la croissance des cheveux car elle participe à la synthèse de la kératine.



Mica

Minéral qui apporte de la brillance.



Miel

Très riche en sucre, il pénètre au cœur de la fibre capillaire pour apporter brillance et luminosité aux cheveux. Egalement riche en antioxydants, il lutte contre le ternissement de la chevelure.



Myrtille

Active la microcirculation du cuir chevelu pour stimuler la pousse des cheveux.

O



Ortie

Apporte les minéraux et vitamines nécessaires pour renforcer les cheveux et leur rendre leur beauté naturelle.



Ortie blanche

Action séborégulatrice qui favorise la microcirculation.

P



Phytokératine (issue de la protéine de blé)

Comble les brèches et lisse la cuticule.



Pollustop®

Actif breveté, constitue une barrière protectrice contre la pollution.



Poudre de noyaux d'abricots et acides de fruits (AHA)

Exfoliant naturel : exfolie la fibre capillaire en profondeur sans l'agresser.



Protéine de blé

Riche en acides aminés, elle nourrit et gaine la fibre capillaire et répare les cheveux de l'intérieur. Protège les cheveux des agressions extérieures.



Protéine de soie

Améliore l'hydratation cutanée et apporte douceur et souplesse.



Purée de mûre et de cerise Bio

Pigments naturels.

S



Sabal

Intervient contre la perte de cheveux d'origine androgénique.



Sel de Camargue

Exfoliant doux et naturel.



Seriliss RA

Complexe d'acides aminés, protéines de blé et d'acide glyoxylique qui va agir au cœur du cheveu pour le réparer en profondeur et le protéger des agressions extérieures.

T



Ticiline® (extrait de bourgeon de tilleul)

Riche en biopolymère, la Ticiline® protège, hydrate et amplifie le volume des cheveux.



Thym

Connu pour ses vertus antiseptiques.

V



Vinaigre de vin

Redonne un éclat naturel aux cheveux.



Vigue rouge

Accélère la microcirculation du cuir chevelu.

Z



Zinc

Protège les cheveux en luttant contre le vieillissement cellulaire grâce à son action antioxydante.



La biodégradabilité de nos formules

Une substance est dite biodégradable si elle peut, sous l'action d'organismes vivants, se décomposer en éléments divers dépourvus d'effet dommageable pour le milieu naturel. La biodégradabilité d'un ingrédient s'évalue en prenant en compte à la fois le degré de décomposition d'une substance et le temps nécessaire pour obtenir cette décomposition.

Nous avons fait le choix de favoriser des ingrédients biodégradables dans nos formules pour limiter notre impact sur l'environnement.



Les substances que nous avons décidé d'écarter de nos formules*

A

Ammoniac :

Solution aqueuse produite à partir du gaz ammoniac, utilisée dans les colorations capillaires en tant qu'agent alcalin et qui est toxique pour l'environnement et sur la santé.

INCI : AMMONIUM HYDROXIDE, AMMONIA

B

BHA et BHT :

Le CIRC (Centre international de recherche contre le cancer) classe le BHA parmi les cancérigènes possibles et le BHT parmi les substances dont l'innocuité n'a pas pu être établie.

INCI : BUTYLATED HYDROXYANISOLE, TERT-BUTYLHYDROXYANISOLE, BHT, BHA

C

CMR :

Le règlement CLP (Règlement Européen CE n° 1272/2008) classe les substances CMR (agents chimiques) en différentes catégories selon leurs effets cancérigènes, mutagènes ou toxiques pour la reproduction.

D

Diamine PPD :

Colorant utilisé dans les colorations capillaires qui est considéré comme allergène extrême ou fort par le Comité scientifique pour la sécurité des consommateurs (CSSC) de la Commission européenne.

INCI : P-PHENYLENEDIAMINE

H

Huiles minérales :

Ingrédients synthétiques issus d'un processus de distillation et de raffinage de combustibles fossiles. Étant donné leur origine et leur mode d'extraction, elles sont irritantes pour la peau et très polluantes (non biodégradables).

INCI : PARAFFINUM LIQUIDUM, PETROLATUM, CERA MICROCRISTALLINA, OZOKERITE, CERESIN, MINERAL OIL

M

Microplastiques :

Un microplastique est une particule de plastique dont la taille est inférieure à 5 millimètres (mm). Les microplastiques sont reconnus comme des perturbateurs endocriniens et peuvent nuire à la reproduction.

MIT/MCIT :

Substances utilisées comme conservateurs qui font polémique pour leur caractère allergisant provoquant notamment des crises d'eczéma.

N

Nanomatériaux :

Selon le règlement cosmétique (CE) n°1223/2009, un nanomatériau est une particule insoluble ou bio-persistante, fabriquée intentionnellement et se caractérisant par une ou plusieurs dimensions externes, ou une structure interne, sur une échelle de 1 à 100nm. Des études menées par le CSSC montrent que certains nanomatériaux peuvent présenter des risques pour la santé du consommateur.

P

Parabènes :

Conservateurs réputés pour leur pouvoir allergisant, accusés de perturber le système endocrinien et de favoriser le développement de cancers.

INCI : PROPYLPARABEN, BUTYLPARABEN, ISOBUTYLPARABEN, METHYLPARABEN, ETHYLPARABEN

PEG/PPG ou polyéthylène glycol/polypropylène glycol :

Polymères fabriqués à partir de procédés chimiques qui utilisent des gaz hautement toxiques soupçonnés d'être cancérigènes. Ils sont également irritants pour la peau et les muqueuses et nocifs pour l'environnement.

INCI : ingrédients contenant le préfixe « PEG » ou « PPG » comme par exemple : PEG-100, PEG-40, PEG-8, Polyéthylène glycol (PEG), Polypropylène Glycol (PPG)

Perturbateur endocrinien :

Selon l'OMS (Organisation mondiale de la Santé), un perturbateur endocrinien est une substance ou mélange exogène altérant les fonctions du système endocrinien et induisant de ce fait des effets indésirables sur la santé d'un organisme intact, de ses descendants ou au niveau des (sous)-populations.

S

Silicones :

Extrêmement polluants et non biodégradables, ils se déversent dans les océans et peuvent mettre des dizaines d'années à se décomposer. Ils sont également décriés pour leur effet occlusif sur la peau et les cheveux.

INCI : tous les ingrédients finissant par le suffixe « CONE » et « OXANE » comme par exemple : PHENYL TRIMETHICONE, STEARYL DIMETHICONE, DIMETHICONE, AMODIMETHICONE, CYCLOHEXASILOXANE

Substances libératrices de formaldéhyde (type Imidazolidinyl Urea) :

Les substances reconnues comme libératrices de formol se décomposent au contact de l'eau pour libérer des petites quantités de formaldéhyde, substance suspectée d'être cancérigène et allergène.

R

Résorcine :

Colorant utilisé dans les colorations capillaires qui est reconnu comme « sensibilisant fort » par le Comité scientifique pour la sécurité des consommateurs (CSSC). L'ECHA (Agence européenne des produits chimiques) a également reconnu son caractère de perturbateur endocrinien pour l'Homme.

INCI : RESORCINOL

* Nous avons fait le choix d'écarter ces substances controversées de nos formules, même si certaines sont autorisées par le Règlement Européen dans la limite de concentrations définies.



PATRICE MULATO

Pour une beauté engagée.



Sur Facebook
@Patricemulatoofficiel



Sur Instagram
@patricemulato



Sur Youtube
Patrice Mulato



Sur Pinterest
mulatocosmetics



Sur LinkedIn
mulatocosmetics

Retrouver nos engagements sur www.patricemulato.com

Mulato Cosmetics - 24 av. Joannés Masset 69009 Lyon - Tél: 04 78 61 38 45

